



**ECKENFELDER**

**Kalender 2025**

# Made in Germany

für weniger CO<sub>2</sub>-Ausstoß und mehr Verantwortung  
für Zuverlässigkeit, höchste Qualität und Kreativität  
Produktgruppe P und R teilweise Made in Europe



## Kalenderprogramm

Kalender liegen voll im Trend!

Sie sind im digitalen Dschungel eine Art Fels in der Brandung, ein verlässlicher Begleiter, der uns organisiert, Struktur gibt und dem Nutzer obendrein Freude bereitet.

Finden Sie in diesem Katalog den Lieblingskalender und machen Sie Ihren Kunden damit eine Freude.

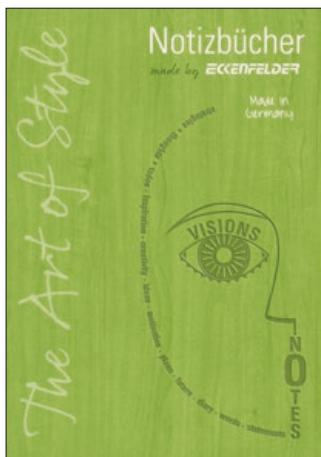

## Notizbücher

**Wegen Sortimentswechsel:**



**auf Kollektion „STYLE“**

Lagerausverkauf, solange Vorrat reicht

Sind Sie schon neugierig auf das neue Sortiment?



## PrimePrint by Eckenfelder

Für das besondere Gefühl beim Berühren und den ganz speziellen Look.

PrimePrint veredelt Produkte durch optische und haptische Lacke und lässt Farben intensiver erscheinen – eben das besondere Etwas.

# VERANTWORTUNG HEUTE – FÜR DIE ZUKUNFT!

## FSC®-Zertifizierung

Wälder vor weiterem Raubbau und Zerstörung bewahren  
Finanzierung über Abgabe auf verbrauchte Papiermenge ([www.fsc-deutschland.de](http://www.fsc-deutschland.de))

## Strom vom Dach

Strombedarf zu einem Viertel durch eigene Photovoltaik-Anlage gedeckt

## Klimaneutrales Drucken

Berechnung CO<sub>2</sub>-Ausstoß je Druckauftrag  
Emissionsausgleich durch zertifiziertes Klimaschutzprojekt

## Wärme aus der Erde

Heizen und Kühlen durch Betonkernaktivierung  
Bürogebäude frei von fossiler Energie

## Prozessfreie Druckplattenherstellung

Verzicht auf chemische Entwickler  
Vermeidung von Regeneratorenabfall

## Made in Germany

kurze Transportwege reduzieren den CO<sub>2</sub>-Ausstoß  
Schaffung von Arbeitsplätzen in der Region

## Corporate Social Responsibility

soziales und kulturelles Engagement (siehe unten)

## GO GREEN

klimaneutraler Versand



## Corporate Social Responsibility

### Lippmann+Rau-Stiftung

#### L+R-Musikarchiv

#### Industriedenkmal Alte Mälzerei

2006 gründeten Daniel Eckenfelder und Reinhard Lorenz die Lippmann+Rau-Stiftung mit dem L+R-Musikarchiv für Jazz und Populäre Musik. Mit dem Ziel des Forschens, Sicherns, Bewahrens und Erlebar Machens, der Erhaltung des Industriedenkmal Alte Mälzerei und der Veranstaltung von Konzerten im Jazzclub Eisenach.

Eckenfelder beteiligt sich in erheblichem Umfang an der Finanzierung der Stiftung – jedoch auch um deutlich mehr – Hands On, also wirklich tun, dahinterstehen und die Idee mittragen und weiter entwickeln.

Mitarbeiter von Eckenfelder sind eingebunden und mit Freude dabei – beim Gestalten von Medien und

Ausstellungen oder bei handwerklichen Einsätzen, der Pflege der Außenanlagen, Lager, Transport- und Archivierungsaufgaben...

### Vereine, Schulen und Kindergärten der Region

Finanziell, durch Sachleistungen und durch aktive Mitarbeit unterstützt das gesamte Eckenfelder-Team regionale Vereine.

### ThSV Eisenach

Seit Beginn der Saison 2019/2020 ist Eckenfelder Co-Hauptsponsor des Handball-Bundesligisten (1.–3. Liga).

## BILDKALENDER 2025

Titel	Produkt- gruppe	S.	Titel	Produkt- gruppe	S.	Titel	Produkt- gruppe	S.
Emotion	H	4	Fundstücke der Natur	A	12	Auszeit	U	20
Bodypainting	H	5	Familienplaner	A	13	Hyggelig	U	21
Girls	H	6	Blick ins Tierreich	A	14	Tee & Heiltees	U	22
Reiseziele	A	7	Aromaküche	A	15	Reiseziele	C	23
Bergwelten	A	8	Girls	A	16	Fundstücke der Natur	C	24
Deutschland	A	9	Botanica	A	17	Aromaküche	C	25
Emotion	A	10	Tierwelt	V	18	Fresh	C	26
Landlaune	A	11	Blütenwelt	V	19	Tierbabys	C	27

## ORGANISATIONSKALENDER 2025

Titel	Produkt- gruppe	S.	Titel	Produkt- gruppe	S.	Titel	Produkt- gruppe	S.
<b>Mehrblock-Kalender</b>			<b>Mehrblock-Kalender</b>			<b>Einblatt-Kalender</b>		
Ocean-3	J	28	Wire-Bindung			4 Monate		
Ocean-4	J	29	Fold-3	O	44	Tetra	L	54
Ocean-5	J	30	Fold-4	O	45	Tetra Blau	L	55
Ocean-6	J	31	Fold-5	O	46	<b>Einblatt-Kalender</b>		
Junior-3	J	32	<b>Aufstellkalender</b>			5 Monate		
Junior-4	J	33	Classic-Desk	Z	47	Classic Times 5	F	56
Junior-5	J	34	<b>Einblatt-Kalender</b>			Classic Times 5 Blau	F	57
Junior-6	J	35	3 Monate			<b>Wandplaner</b>		
Style-3	J	36	Trio	L	48	Plakatplaner	G	58
Style-4	J	37	TrioPlus	L	49	Türplaner	G	59
Spezial	K	38	Classic	N	50	<b>Plankalender</b>		
Large	K	39	Classic-Wire	N	51	Tafelkalender	T	60
Quattro	K	40	Hit	I	52			
Green3plus	K	41	Classic-Bildplaner	F	53			
Green3maxi	K	42						
Green4	K	43						

## WERBEMITTEL 2025

Titel	S.
Schreibtischauflieger	61
Schreibblöcke	61

# TERMINKALENDER 2025

Titel	Produkt- gruppe	S.	Titel	Produkt- gruppe	S.	Titel	Produkt- gruppe	S.
<b>Schreibtischquerkalender</b>			<b>Taschenkalender</b>			<b>Trend Chefkalender INT</b>		
Business	S	62	Luxus	P	75	Daily Chefkalender INT	R	88
Office	S	63	Horizontal	P	76	Daily Chefkalender	R	89
Luxus	S	64	Typus	P	77	Register INT		
Typo	S	65	Status	P	78	<b>Wochenkalender</b>		
Top	S	66	Exquisit D Register	P	79	Klassik D	R	90
Top Register	S	67	Exquisit INT	P	80	Business D	R	91
Universal D	S	68	Exquisit INT Register	P	80	Manager D	R	92
Universal INT	S	69	Klassik	P	81			
Premium	S	70	Taschenbuch Woche	P	82			
<b>Wochenkalender</b>			Taschenbuch Tag	P	83			
Luxus	R	71	<b>Buchkalender</b>					
Klassik D Wire	R	72	Basic Chefkalender	R	84			
Business D Wire	R	73	Tages Chefkalender	R	85			
Manager D Wire	R	74	Trend Chefkalender D	R	86			

Sticker – markieren,  
verzieren, verschönern 93

Einband-Materialien 94–97

Sprach- und  
Kalendariumsversionen 98/99  
Organisationskalender

Technische Informationen 100

## ERLÄUTERUNG DER SYMBOLE:



Ausführung  
mit Fälzel



Ausführung  
mit Wire-Bindung



Gewicht des Kalenders/  
Gewicht incl. Einzelverpackung



faltbar



Kalendarium mit Angabe  
der Kalenderwochen



Kalendarium mit Angabe  
der Mondphasen



Einzelverpackung  
erhältlich



optional mit Sticker-  
bogen erhältlich

Alle Kalender  
FSC®-zertifiziert!



**FSC**

www.fsc.org

FSC® C120882

# EMOTION



Version Klappfäzel



Version Wire-Bindung

**Version Klappfäzel:**  
**Art.-Nr.: 1336**

- Format: 30,5 x 42,6 cm
- Papier: 115 g/m<sup>2</sup> FSC®-Bilderdruck glänzend
- Rückwand: 400 g/m<sup>2</sup> FSC®-Graukarton

**Version Wire-Bindung:**  
**Art.-Nr.: 1336.wire**

- Format: 30,5 x 43,6 cm
- Papier: 115 g/m<sup>2</sup> FSC®-Bilderdruck glänzend
- Rückwand: 350 g/m<sup>2</sup> weißer FSC®-Karton



# BODYPAINTING



Werbefläche: 30,5 x 5 cm

Version Wire-Bindung

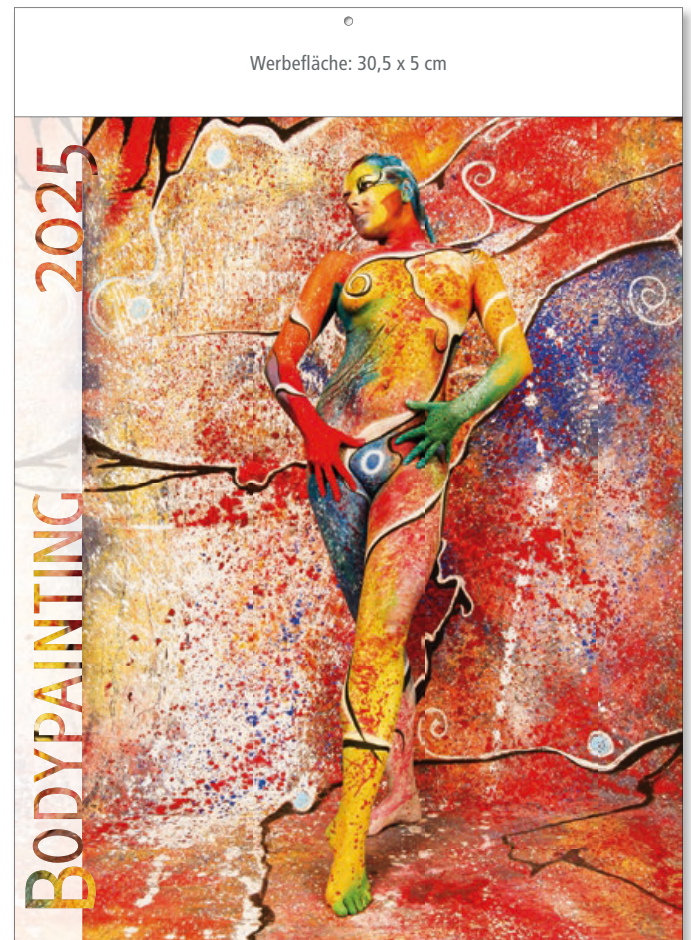

Werbefläche: 30,5 x 5 cm

Version Klappfächer

### Version Klappfächer:

Art.-Nr.: 1346

- Format: 30,5 x 42,6 cm
- Papier: 115 g/m<sup>2</sup> FSC®-Bilderdruck glänzend
- Rückwand: 400 g/m<sup>2</sup> FSC®-Graukarton

### Version Wire-Bindung:

Art.-Nr.: 1346.wire

- Format: 30,5 x 43,6 cm
- Papier: 115 g/m<sup>2</sup> FSC®-Bilderdruck glänzend
- Rückwand: 350 g/m<sup>2</sup> weißer FSC®-Karton

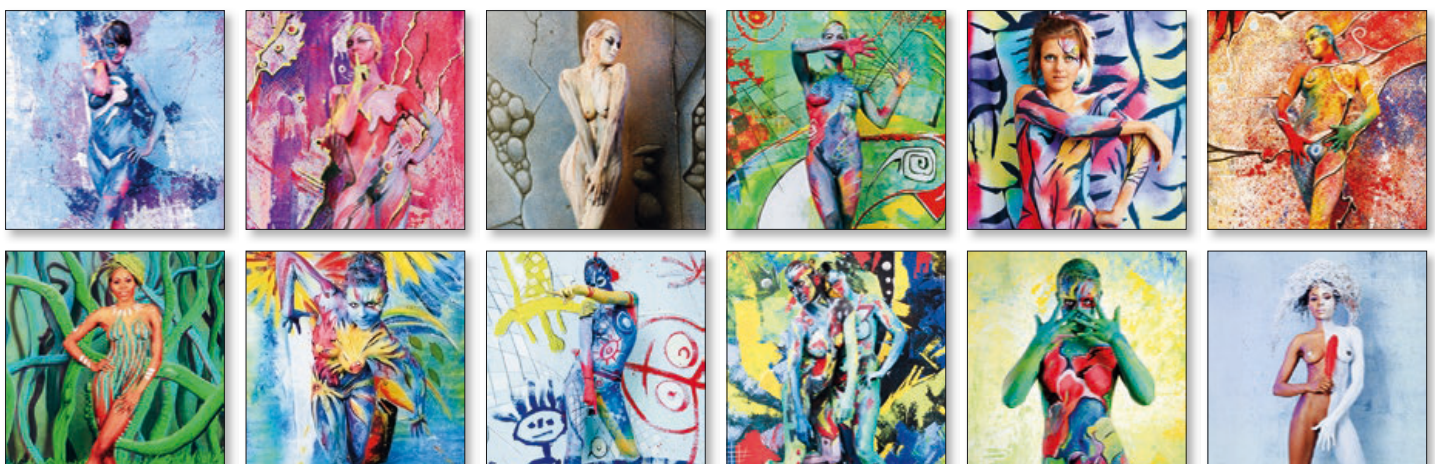

# GIRLS



Version Klappfäzel



Version Wire-Bindung

**Version Klappfäzel:**  
**Art.-Nr.: 55**

- Format: 30,5 x 42,6 cm
- Papier: 115 g/m<sup>2</sup> FSC®-Bilderdruck glänzend
- Rückwand: 400 g/m<sup>2</sup> FSC®-Graukarton

**Version Wire-Bindung:**  
**Art.-Nr.: 55.wire**

- Format: 30,5 x 43,6 cm
- Papier: 115 g/m<sup>2</sup> FSC®-Bilderdruck glänzend
- Rückwand: 350 g/m<sup>2</sup> weißer FSC®-Karton





# REISEZIELE



Version Wire-Bindung



Version Klappfäzel

## Version Klappfäzel: Art.-Nr.: 23

- Format: 24 x 37,5 cm
- Papier: 100 g/m<sup>2</sup> FSC®-Bilderdruck glänzend
- Rückwand: 400 g/m<sup>2</sup> FSC®-Graukarton
- mit Rückseitentexten

## Version Wire-Bindung: Art.-Nr.: 23.wire

- Format: 24 x 38,5 cm
- Papier: 100 g/m<sup>2</sup> FSC®-Bilderdruck glänzend
- Rückwand: 350 g/m<sup>2</sup> weißer FSC®-Karton
- mit Rückseitentexten

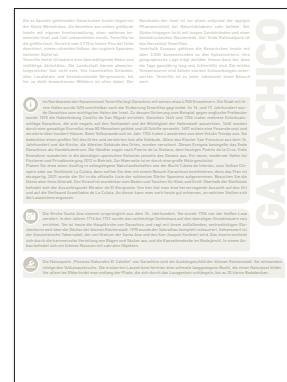

Reiseinformationen zu Städten und Regionen



# BERGWELTEN



Version Klappfäzel

Version Wire-Bindung



## Version Klappfäzel: Art.-Nr.: 22

- Format: 24 x 37,5 cm
- Papier: 100 g/m<sup>2</sup> FSC®-Bilderdruck glänzend
- Rückwand: 400 g/m<sup>2</sup> FSC®-Graukarton
- mit Rückseitentexten

## Version Wire-Bindung: Art.-Nr.: 22.wire

- Format: 24 x 38,5 cm
- Papier: 100 g/m<sup>2</sup> FSC®-Bilderdruck glänzend
- Rückwand: 350 g/m<sup>2</sup> weißer FSC®-Karton
- mit Rückseitentexten

100-jähriger Kalender, Leben mit dem Mond, Tipp des Monats



# DEUTSCHLAND



Version Wire-Bindung



Version Klappfäzel

### Version Klappfäzel: Art.-Nr.: 21

- Format: 24 x 37,5 cm
- Papier: 100 g/m<sup>2</sup> FSC®-Bilderdruck glänzend
- Rückwand: 400 g/m<sup>2</sup> FSC®-Graukarton
- mit Rückseitentexten

### Version Wire-Bindung: Art.-Nr.: 21.wire

- Format: 24 x 38,5 cm
- Papier: 100 g/m<sup>2</sup> FSC®-Bilderdruck glänzend
- Rückwand: 350 g/m<sup>2</sup> weißer FSC®-Karton
- mit Rückseitentexten



Reiseinformationen zu Städten und Regionen



# EMOTION

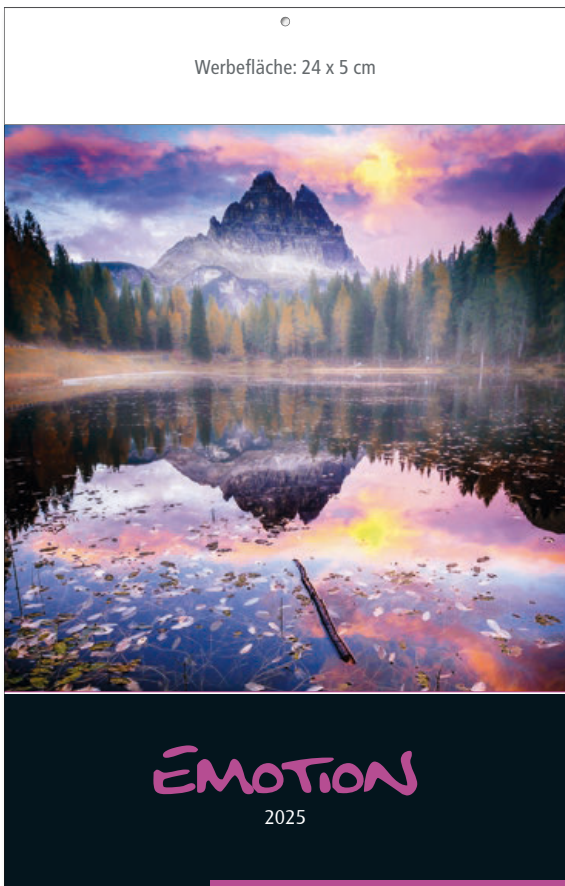

Version Klappfäzel



Version Wire-Bindung

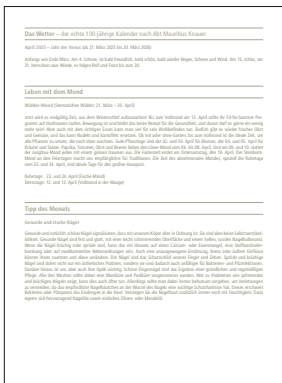

### Version Klappfäzel: Art.-Nr.: 36

- Format: 24 x 37,5 cm
- Papier: 100 g/m<sup>2</sup> FSC®-Bilderdruck glänzend
- Rückwand: 400 g/m<sup>2</sup> FSC®-Graukarton
- mit Rückseitentexten

### Version Wire-Bindung: Art.-Nr.: 36.wire

- Format: 24 x 38,5 cm
- Papier: 100 g/m<sup>2</sup> FSC®-Bilderdruck glänzend
- Rückwand: 350 g/m<sup>2</sup> weißer FSC®-Karton
- mit Rückseitentexten

100-jähriger Kalender, Leben mit dem Mond, Tipp des Monats



**LANDLAUNE**



Version Wire-Bindung

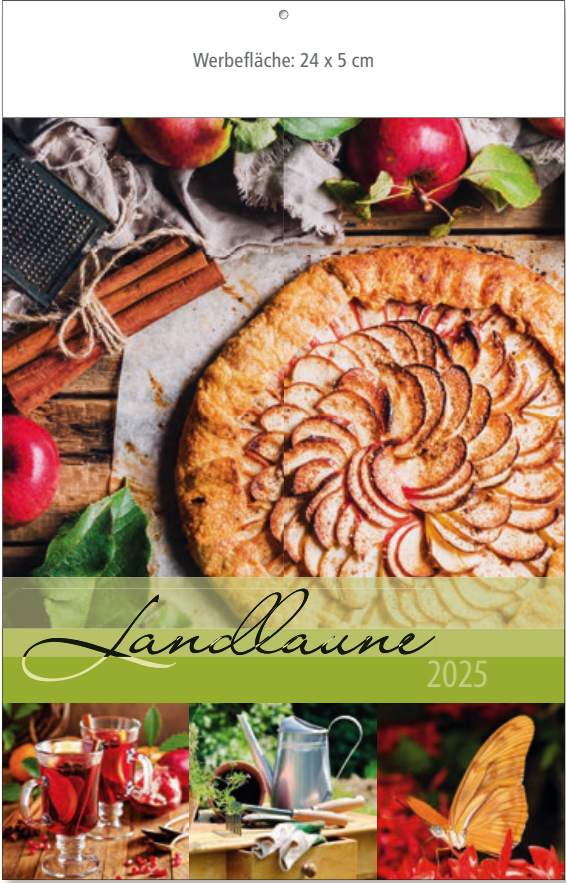

Version Klappfäzel

**Version Klappfäzel:**  
**Art.-Nr.: 34**

- Format: 24 x 37,5 cm
- Papier: 100 g/m<sup>2</sup> FSC®-Bilderdruck glänzend
- Rückwand: 400 g/m<sup>2</sup> FSC®-Graukarton
- mit Rückseitentexten

**Version Wire-Bindung:**  
**Art.-Nr.: 34.wire**

- Format: 24 x 38,5 cm
- Papier: 100 g/m<sup>2</sup> FSC®-Bilderdruck glänzend
- Rückwand: 350 g/m<sup>2</sup> weißer FSC®-Karton
- mit Rückseitentexten



Informationen und Tipps rund ums Thema Landleben



# FUNDSTÜCKE DER NATUR

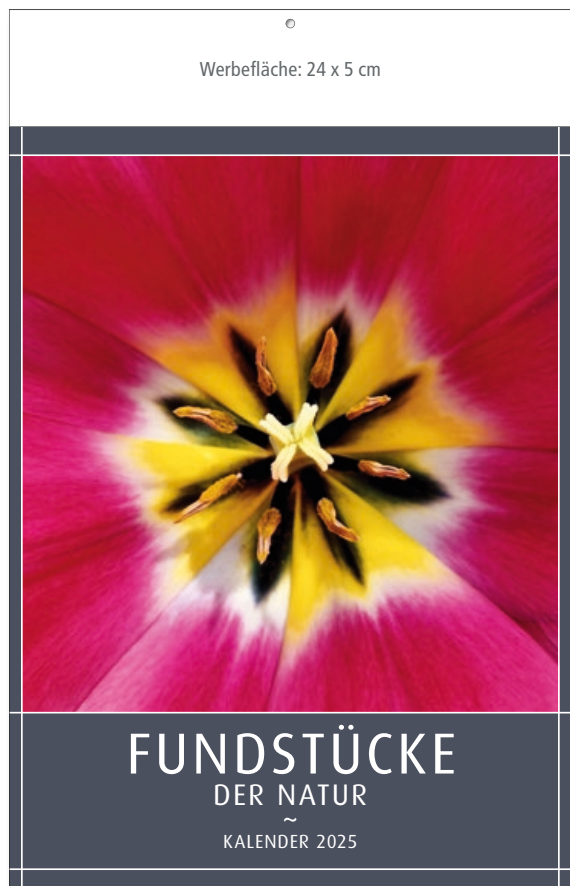

Version Klappfäzel

Version Wire-Bindung

Das Wetter - der erste 100-jährige Kalender nach AdM Mausfelds Kalender  
 März 2025 - Jahr der Sonne bis 20. März 2025, ab 21. März 2025 Jahr der Sonne  
 Der März beginnt im Zeichen des Stiers in der Erde, aber nur im April 2 und 8 regnet es wieder in abnehmender Menge bis 20. April ein. In der 2. Hälfte des Monats regnet es wieder in abnehmender Menge bis zum Ende des Monats. In der 2. Hälfte des Monats regnet es wieder in abnehmender Menge bis zum Ende des Monats. In der 2. Hälfte des Monats regnet es wieder in abnehmender Menge bis zum Ende des Monats.  
 Leben mit dem Mond  
 Regenmond (Sonnenstand: 20. März - 20. März)  
 In März regnet es in der 2. Hälfte des Monats wieder in abnehmender Menge bis zum Ende des Monats. In der 2. Hälfte des Monats regnet es wieder in abnehmender Menge bis zum Ende des Monats. In der 2. Hälfte des Monats regnet es wieder in abnehmender Menge bis zum Ende des Monats.  
 Sonntag: 21 und 28 März (Erster Mond)  
 Montag: 10. und 17. März (Zweiter Mond)  
 Tipp des Monats  
 Regen - mit viel Regen in der 2. Hälfte des Monats wieder in abnehmender Menge bis zum Ende des Monats. In der 2. Hälfte des Monats regnet es wieder in abnehmender Menge bis zum Ende des Monats. In der 2. Hälfte des Monats regnet es wieder in abnehmender Menge bis zum Ende des Monats.

### Version Klappfäzel: Art.-Nr.: 28

- Format: 24 x 37,5 cm
- Papier: 100 g/m<sup>2</sup> FSC®-Bilderdruck matt
- Rückwand: 400 g/m<sup>2</sup> FSC®-Graukarton
- mit Rückseitentexten

### Version Wire-Bindung: Art.-Nr.: 28.wire

- Format: 24 x 38,5 cm
- Papier: 100 g/m<sup>2</sup> FSC®-Bilderdruck matt
- Rückwand: 350 g/m<sup>2</sup> weißer FSC®-Karton
- mit Rückseitentexten

100-jähriger Kalender, Leben mit dem Mond, Tipp des Monats



# FAMILIENPLANER



Version Wire-Bindung



Version Klappfäzfel

**Version Klappfäzfel:**  
**Art.-Nr.: 39**

- Format: 24 x 37,5 cm
- Papier: 100 g/m<sup>2</sup> FSC®-Bilderdruck matt
- Rückwand: 400 g/m<sup>2</sup> FSC®-Graukarton

**Version Wire-Bindung:**  
**Art.-Nr.: 39.wire**

- Format: 24 x 38,5 cm
- Papier: 100 g/m<sup>2</sup> FSC®-Bilderdruck matt
- Rückwand: 350 g/m<sup>2</sup> weißer FSC®-Karton



# BLICK INS TIERREICH



Version Klappfäzel



Version Wire-Bindung

**Das Wetter** – für jeden 100-jährigen Kalender nach dem Mondzyklus

**Wied 2025** – Jahr der Sonne bis 28. März 2025, ab 29. März 2025 Jahr der Erde

Der Mond begleitet Sie jeden Monat in der Natur, denn genau im 1. und 8. Monat wird die Sonne wieder am Horizont stehen. In 2025 gehen wir in die 10. Weltzeit der Menschheit. Wir sind heute genau 100 Jahre alt. Die Welt ist heute ein Ort der großen Vielfalt, der die Menschen aller Nationen, aller Sprachen, aller Kulturen und aller Lebensformen vereint. Das Leben ist heute ein Ort der großen Vielfalt, der die Menschen aller Nationen, aller Sprachen, aller Kulturen und aller Lebensformen vereint.

**Leben mit dem Mond**

**Neuer Mond (Sonnenfinsternis) 28. Februar – 28. März**

In März verschmilzt die Sonne mit dem Mond, und es entsteht ein neues Leben. Die Sonne ist heute ein Ort der großen Vielfalt, der die Menschen aller Nationen, aller Sprachen, aller Kulturen und aller Lebensformen vereint. Das Leben ist heute ein Ort der großen Vielfalt, der die Menschen aller Nationen, aller Sprachen, aller Kulturen und aller Lebensformen vereint.

**Tipps des Monats**

Lesen – viel und gerne in der Freizeit

Reisen – viel und gerne in der Freizeit

Studieren – viel und gerne in der Freizeit

Arbeiten – viel und gerne in der Freizeit

Leben – viel und gerne in der Freizeit

## Version Klappfäzel: Art.-Nr.: 29

- Format: 24 x 37,5 cm
- Papier: 100 g/m<sup>2</sup> FSC®-Bilderdruck glänzend
- Rückwand: 400 g/m<sup>2</sup> FSC®-Graukarton
- mit Rückseitentexten

## Version Wire-Bindung: Art.-Nr.: 29.wire

- Format: 24 x 38,5 cm
- Papier: 100 g/m<sup>2</sup> FSC®-Bilderdruck glänzend
- Rückwand: 350 g/m<sup>2</sup> weißer FSC®-Karton
- mit Rückseitentexten

100-jähriger Kalender, Leben mit dem Mond, Tipp des Monats

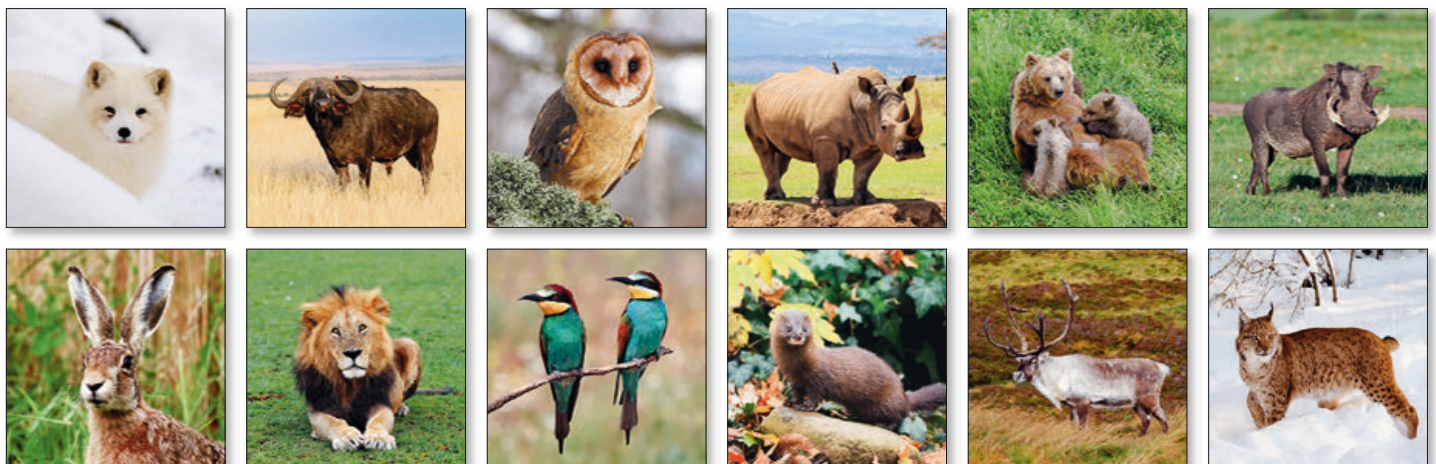



# AROMAKÜCHE



Version Wire-Bindung



Version Klappfäzel

**Version Klappfäzel:**  
**Art.-Nr.: 26**

- Format: 24 x 37,5 cm
- Papier: 100 g/m<sup>2</sup> FSC®-Bilderdruck glänzend
- Rückwand: 400 g/m<sup>2</sup> FSC®-Graukarton
- mit Rückseitentexten

**Version Wire-Bindung:**  
**Art.-Nr.: 26.wire**

- Format: 24 x 38,5 cm
- Papier: 100 g/m<sup>2</sup> FSC®-Bilderdruck glänzend
- Rückwand: 350 g/m<sup>2</sup> weißer FSC®-Karton
- mit Rückseitentexten



Rezepte aus der Aromaküche



# GIRLS



Version Klappfäzel

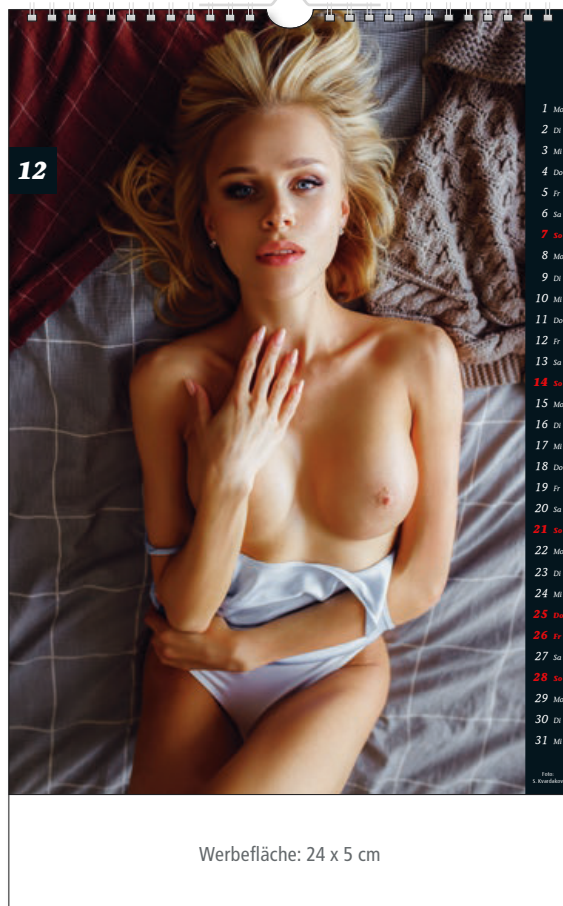

Version Wire-Bindung

**Version Klappfäzel:**  
**Art.-Nr.: 35**

- Format: 24 x 37,5 cm
- Papier: 100 g/m<sup>2</sup> FSC®-Bilderdruck glänzend
- Rückwand: 400 g/m<sup>2</sup> FSC®-Graukarton

**Version Wire-Bindung:**  
**Art.-Nr.: 35.wire**

- Format: 24 x 38,5 cm
- Papier: 100 g/m<sup>2</sup> FSC®-Bilderdruck glänzend
- Rückwand: 350 g/m<sup>2</sup> weißer FSC®-Karton



# BOTANICA



Zaubernuss Foto: Pixabay.de/M. Richter

Februar	3	10	17	24
2025	4	11	18	25
	5	12	19	26
	6	13	20	27
	7	14	21	28
	8	15	22	
	9	16	23	

Werbefläche: 24 x 5 cm

Version Wire-Bindung

Werbefläche: 24 x 5 cm



## BOTANICA

Gesundheit aus der Natur durch die faszinierende Kraft der Heilpflanzen. 2025

Version Klappfäzel

### Version Klappfäzel: Art.-Nr.: 1315

- Format: 24 x 37,5 cm
- Papier: 100 g/m<sup>2</sup> FSC®-Bilderdruck glänzend
- Rückwand: 400 g/m<sup>2</sup> FSC®-Graukarton
- mit Rückseitentexten

### Version Wire-Bindung: Art.-Nr.: 1315.wire

- Format: 24 x 38,5 cm
- Papier: 100 g/m<sup>2</sup> FSC®-Bilderdruck glänzend
- Rückwand: 350 g/m<sup>2</sup> weißer FSC®-Karton
- mit Rückseitentexten

### Zaubernuss

*Hamamelis virginica*

Die Virginia Zaubernuss, wie die Familie der Hamamelidaceae, ist weltweit die einzige Gattung, die nicht nur im Laubbereich, sondern auch im Nadelbereich zu finden ist. In der heimischen Flora sind vor allem zwei Arten zu finden: die Zaubernuss (Hamamelis virginica) und die Japanische Zaubernuss (Hamamelis mollis). Die Zaubernuss ist ein kleiner Baum oder Strauch, der im Herbst gelbe Blätter zeigt und im Frühjahr weiße Blüten trägt. Die Japanische Zaubernuss ist ein kleinerer Baum oder Strauch, der im Herbst gelbe Blätter zeigt und im Frühjahr weiße Blüten trägt. Die Zaubernuss ist ein kleiner Baum oder Strauch, der im Herbst gelbe Blätter zeigt und im Frühjahr weiße Blüten trägt. Die Japanische Zaubernuss ist ein kleinerer Baum oder Strauch, der im Herbst gelbe Blätter zeigt und im Frühjahr weiße Blüten trägt.

Pflanzeninformationen



# TIERWELT



Version Klappfäzel



Version Wire-Bindung

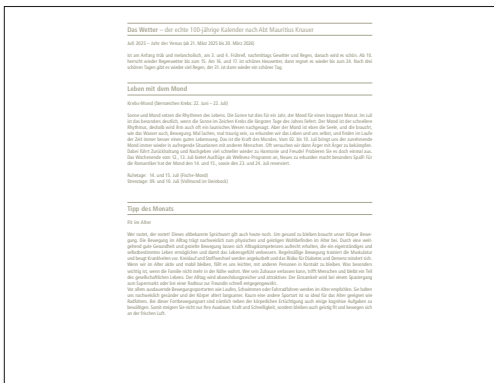

100-jähriger Kalender, Leben mit dem Mond, Tipp des Monats

**Version Klappfäzel:**  
**Art.-Nr.: 554**

- Format: 30 x 28 cm
- Papier: 100 g/m<sup>2</sup> FSC®-Bilderdruck matt
- Rückwand: 400 g/m<sup>2</sup> FSC®-Graukarton
- mit Rückseitentexten

**Version Wire-Bindung:**  
**Art.-Nr.: 554.wire**

- Format: 30 x 29 cm
- Papier: 100 g/m<sup>2</sup> FSC®-Bilderdruck matt
- Rückwand: 350 g/m<sup>2</sup> weißer FSC®-Karton
- mit Rückseitentexten



# BLÜTENWELT



Version Wire-Bindung



Version Klappfäzel

## Version Klappfäzel:

Art.-Nr.: 551

- Format: 30 x 28 cm
- Papier: 100 g/m<sup>2</sup> FSC®-Bilderdruck matt
- Rückwand: 400 g/m<sup>2</sup> FSC®-Graukarton
- mit Rückseitentexten

## Version Wire-Bindung:

Art.-Nr.: 551.wire

- Format: 30 x 29 cm
- Papier: 100 g/m<sup>2</sup> FSC®-Bilderdruck matt
- Rückwand: 350 g/m<sup>2</sup> weißer FSC®-Karton
- mit Rückseitentexten

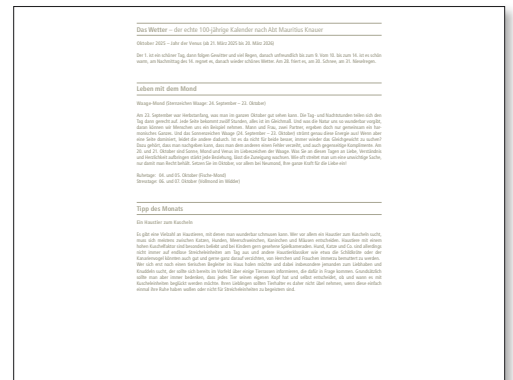

100-jähriger Kalender, Leben mit dem Mond, Tipp des Monats



# AUSZEIT

Werbefläche: 13 x 5 cm

**Auszeit.**  
Mittelpunkt Mensch  
**2025**

Version Klappfäzel

Werbefläche: 13 x 4 cm

**Juli'25**

1	Di				
2	Mi	☾			
3	Do				
4	Fr				
5	Sa				
6	So				
7	Mo	☀️			
8	Di				
9	Mi				
10	Do	☾			
11	Fr				
12	Sa				
13	So				
14	Mo	☀️			
15	Di				
16	Mi				
17	Do				
18	Fr	☾			
19	Sa				
20	So				
21	Mo	☀️			
22	Di				
23	Mi				
24	Do	☾			
25	Fr				
26	Sa				
27	So				
28	Mo	☀️			
29	Di				
30	Mi				
31	Do				
Notizen					

Version Wire-Bindung

## Auszeit.

Leben mit dem Mond im Monat Juli

**KREIS-MOND** (Steinzeitlicher Kreis: 22. Juni – 22. Juli)

Sonne und Mond setzen die Rhythmen des Lebens. Die Sonne ist stets für ein Jahr, der Mond für einen kreisförmigen Monat im Juli ist das besonders deutlich, wenn die Sonne im Zeichen Krebs die längsten Tage des Jahres leuchtet. Der Mond ist der schwebende Rhythmus, deshalb wird ihm auch oft ein heuristisches Wesen nachgesagt. Aber der Mond ist eben der Sonne, und die Sonne war die Weisheit auch. Entsprechend Maß halten, mit wenig, aber mit verbundenem dem Leben und um selbst, und finden im Laufe der Zeit immer besser einen guten Lebensweg. Das ist die Kunst des Mondes, vom 22. bis 22. Juli führt uns der zunehmende Mond immer wieder in aufregende Situationen mit anderen Menschen. Ob versuchen von dem Gegen mit Augen zu befeuchten. Dabei führt Zurückhaltung und Nachgeben viel schneller wieder zu Harmonie und Frieden. Proben Sie es doch einmal aus. Das Wochenende vom 12. bis 13. Juli bietet Ausflüge als Wellness-Programm an. Neues zu erkunden macht besonders Spaß für die Rentner\*innen hat der Mond den 14. und 15., sowie den 23. und 24. Juli reserviert.

Ruhetage: 14. und 15. Juli (Frache-Mond)  
Steinzeit: 09. und 10. Juli (Erdtag im Steinzeit)

**Sport- und Freizeit-Tipps**

**Autogenes Training**

Ursprünglich bekannt wurde das autogene Training durch den deutschen Arzt Johannes Heinrich Schultz, der sich in den 1920er-Jahren erstmals mit der besonderen Form der Selbsthypnose beschäftigte. Während seiner Arbeit mit verschiedenen Hypnose-Techniken fand er heraus, dass sich Patienten und Patienten durch Selbsthypnoseführung auf in einem entspannten Zustand versetzen konnten. Diesen Vorgang nannte er „autogenes Training“. Das autogene Training stellt eine Form der Selbsthypnose dar, die ein Umsetzen der körperlichen und vegetativen Funktionen in einem Rhythmus zur Folge hat. Wie das autogene Training richtig durchgeführt kann wertvolle Ergebnisse für die Durchblutung und Atmung bewirken und ein entspannendes Effekt auf seine Gesundheit bewirken. Die Steigerung der Leistungsfähigkeit, eine Verringerung von Konzentrationsstörungen, der Abbau von Halbschlafstörungen und Muskelverspannungen sowie eine positive Auswirkung auf Magen- und Darmprobleme können durch autogenes Training erreicht werden. Dieses Training wird ebenfalls bei vielen psychischen und psychosomatischen Störungen eingesetzt. Mit dem Methode wird Ruhe und Entspannung erlangt sowie ein vollständiges Körpererleben ermöglicht. Das autogene Training fördert allgemein die Stressverträglichkeit und ist hilfreich bei chronischen Schmerzen, Kopfschmerzen und Migräne. Wer das autogene Training nicht allein zu Hause durchführen möchte, kann sich in verschiedenen Kursen, die beispielsweise in Volkshochschulen durchgeführt werden, von Fachleuten beraten lassen.

**Unser Rezept des Monats**

**Gewürzbutter**  
Kochschale-Gin-Beeren

Zutaten: 250 g weiche Butter  
3 EL Preiselbeere  
1/2 Zimtstange  
1 Knoblauchzahn  
100 ml Gin (Dry London)  
1 TL Kardamom  
3 Zweige Rosmarin  
1 EL Olivenöl  
Salz und Pfeffer

Die Preiselbeere in der ungepflanzten Phase röhren, grob hacken und in kleine Stücke. Zwei Esslöffel weiches, Buttermasse, die Nadeln abzupfen und fein hacken. Die Zimtstange hacken und im Ölölölöl geigt. Einmal durch den Mixer geben und in eine kleine Schüssel geben. Mit dem Gin abkühlen und bei kleiner Hitze erhitzen, bis keine Flüssigkeit mehr zu sehen ist. Nach dem Abkühlen abkühlen, abkühlen, Rosmarin und Preiselbeere dazugeben und gut vermischen. Alles mit Salz und Pfeffer vorpinseln und mit der Butter vermischen.

Tipp: Die Gewürzbutter schmeckt nicht nur zu vielen gegrillten Fleisch- und Fischgerichten, sondern auch einfach nur als Aufstrich auf frisch gebackenem Brot.

**Jahres- & Periodenübersicht befindet sich auf der Osterinsel-Reise**

**Blitzrezepte: Vorderseite: Colourbox.de  
Rückseite: Eckenfelder, Pixabay.de/StockSnap**

Leben mit dem Mond, Wohlfühl- und Wellness-Tipps, Rezepte

**Version Klappfäzel:**  
**Art.-Nr.: 1707**

- Format: 13 x 53,5 cm
- Papier: 150 g/m<sup>2</sup> FSC®-Bilderdruck matt
- Rückwand: 500 g/m<sup>2</sup> FSC®-Graukarton
- mit Rückseitentexten

**Version Wire-Bindung:**  
**Art.-Nr.: 1707.wire**

- Format: 13 x 52,5 cm
- Papier: 150 g/m<sup>2</sup> FSC®-Bilderdruck matt
- Rückwand: 350 g/m<sup>2</sup> weißer FSC®-Karton
- mit Rückseitentexten

# HYGGELIG

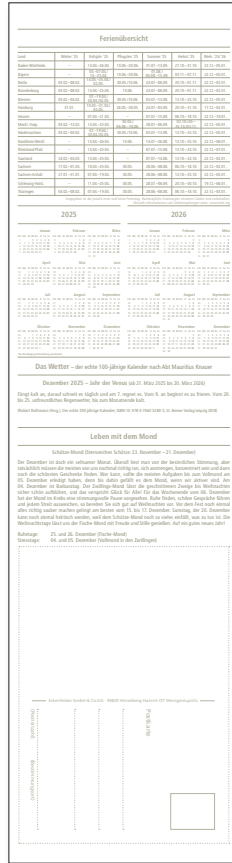

100-jähriger Kalender, Leben mit dem Mond, Tipp des Monats, Postkarte

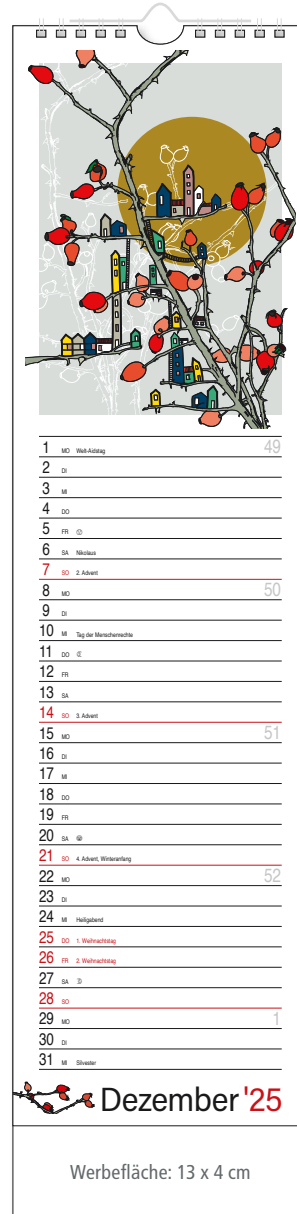

Version Wire-Bindung

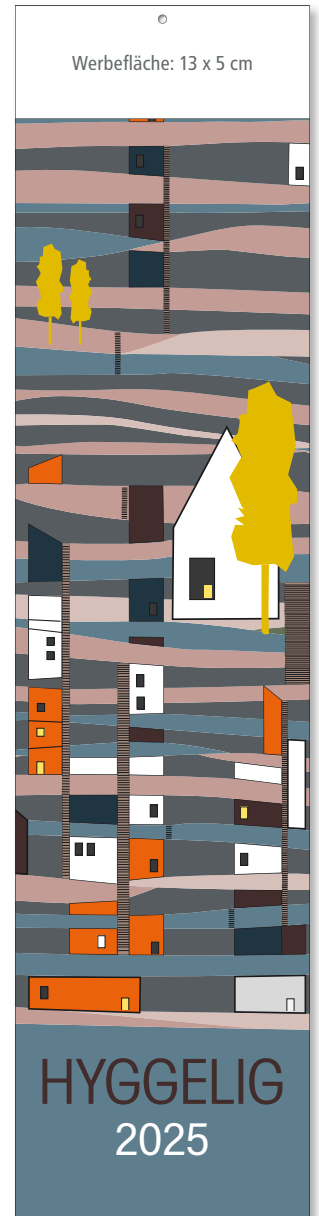

Version Klappfächer

**Version Klappfächer:**  
**Art.-Nr.: 1704**

- Format: 13 x 53,5 cm
- Papier: 150 g/m<sup>2</sup> FSC®-Bilderdruck matt
- Rückwand: 500 g/m<sup>2</sup> FSC®-Graukarton
- mit Rückseitentexten

**Version Wire-Bindung:**  
**Art.-Nr.: 1704.wire**

- Format: 13 x 52,5 cm
- Papier: 150 g/m<sup>2</sup> FSC®-Bilderdruck matt
- Rückwand: 350 g/m<sup>2</sup> weißer FSC®-Karton
- mit Rückseitentexten



# TEE & HEILTEES

Werbefläche: 13 x 5 cm



**TEE & Heiltees 2025**

Version Klappfäzel



Aprikose Foto: Pixabay.de

1 Di	
2 Mi	
3 Do	
4 Fr	
5 Sa	
6 So	
7 Mo Weltgesundheitsstag	15
8 Di	
9 Mi	
10 Do	
11 Fr	
12 Sa	
13 So	
14 Mo	16
15 Di	
16 Mi	
17 Do	
18 Fr Karfreitag	
19 Sa	
20 So Ostermontag	
21 Mo Ostermontag	17
22 Di	
23 Mi	
24 Do	
25 Fr	
26 Sa	
27 So Weißer Sonntag	18
28 Mo	
29 Di	
30 Mi	

APRIL 2025

Werbefläche: 13 x 4 cm

Version Wire-Bindung

Das WETTER - der echte 100-jährige Kalender nach AdM Maxilian Kraus  
April 2025 - Jahr der Weisses bis 21. März 2025 bis 20. März 2026

Anfang vom Bild Bild: die 4. Seite, im Uhrzeigersinn, links unten, links  
unter, Mitte, rechts und unten. Am 15. Uhr, am 21. Stunden nach  
Wilde, im Regen und Frost bis zum 22.

Rezepte und Informationen

**Aprikose**  
Prunus amygdalus

Die Aprikose ist ein von der 4. Meter hohen, sommergrünen Baum aus der Familie der Rosengewächse. Der Ursprung der Aprikose ist nicht geklärt, wird aber in China vermutet. Über die Seidenstraße erreichten sie sich bis in den Mittelmeerraum und mit den Römern auch nach Mitteleuropa. Heute liegen die größten Anbauflächen in der Türkei, Südafrika und Italien. Der größte Standort für die Aprikose in Nord-Südamerika, vorwiegend in Chile und in der Region nahe La Jolla, Kalifornien, hat eine Fläche von 1.500 Hektar und liefert 100.000 Tonnen pro Jahr.

Die Aprikose enthält aufgrund ihrer rötlichen Farbe, die geröteten Leuchtstoffe sind fast ausschließlich von natürlichem, am Ende ungesättigt und am besten genutzt. Die Aprikose ist reich an Vitaminen, insbesondere Vitamin A und Vitamin C. Sie enthält auch Vitamin E und Vitamin K. Die Aprikose ist reich an Ballaststoffen und enthält auch einige sekundäre Pflanzenstoffe wie Flavonoide und Carotinoide. Sie ist reich an Eisen, Kalzium, Magnesium und Kupfer. Die Aprikose ist reich an Antioxidantien und enthält auch einige essentielle Aminosäuren wie Lysin und Arginin.

In der Küche werden die reifen Früchte und die Samen verwendet. Aprikosen enthalten Eisen, Kalzium, Natrium, verschiedene B-Vitamine wie Calcium, Phosphor und Eisen, Vitamin C und Vitamin E. Sie sind reich an Eisen, Kalzium, Natrium, Magnesium, Kupfer, Zink, Mangan, Kalium, Phosphor, Natrium, Eisen, Vitamin C und Vitamin E. Sie sind reich an Eisen, Kalzium, Natrium, Magnesium, Kupfer, Zink, Mangan, Kalium, Phosphor, Natrium, Eisen, Vitamin C und Vitamin E. Sie sind reich an Eisen, Kalzium, Natrium, Magnesium, Kupfer, Zink, Mangan, Kalium, Phosphor, Natrium, Eisen, Vitamin C und Vitamin E.

Aprikosen haben antioxidative, entzündungshemmende, beruhigende, analgetische, antidiabetische, antimikrobielle und entzündungshemmende, auch eine kräftigende Wirkung und ihre Antioxidantien, in der traditionellen chinesischen Medizin wird sie bei Asthma, Husten und Verstopfung eingesetzt. Aprikosen kann sie bei Herz-Kreisläuferscheitern, Bluthochdruck oder Diabetes helfen.

Anleitung: Aprikosenkerne enthalten blausäurehaltige Angelginsäure, deshalb sollte auf deren Verzehr verzichtet werden.

Viel Spaß bei der Zubereitung!

Für einen Tee 70 getrocknete Aprikosen in Scheiben schneiden und mit 1 Liter kaltem Wasser in einen Topf geben, aufkochen, 15 Minuten kochen lassen, die Aprikosenkerne herausnehmen und einen abkühlen lassen.

100-jähriger Kalender, Pflanzeninformationen, Postkarte

**Version Klappfäzel:**  
**Art.-Nr.: 1703**

- Format: 13 x 53,5 cm
- Papier: 150 g/m<sup>2</sup> FSC®-Bilderdruck matt
- Rückwand: 500 g/m<sup>2</sup> FSC®-Graukarton
- mit Rückseitentexten

**Version Wire-Bindung:**  
**Art.-Nr.: 1703.wire**

- Format: 13 x 52,5 cm
- Papier: 150 g/m<sup>2</sup> FSC®-Bilderdruck matt
- Rückwand: 350 g/m<sup>2</sup> weißer FSC®-Karton
- mit Rückseitentexten





# REISEZIELE

**RAGUSA**

Ragusa besitzt fast alles, was die größte Insel im Mittelmeer, Sizilien, zu bieten hat: einen der weltbekanntesten Urlaubsorte weltweit. Besonders beliebt ist Ragusa bei Sommerurlaubern, die an einem der vielen paradisiastischen Taunorte die Sonne brennen lassen wollen. Durch auch Aktiva- und Kultururlauber kommen hier auf ihre Kosten. Abenteuerlustige Aktivitäten wie zum Beispiel Tauchen oder auch Vulkanwanderungen lassen keine Langeweile aufkommen. An Ostern fasziniert die Organisation. Die beeindruckende Naturgewalt des Atlas hat der umliegenden Region unverwundbare Stätten beschieden. Im besonderen schlingeln sich die Straßen durch häufig eher karge Landschaften. Besonders klein, ohne und die typisch italienischen Altstädte laden zum Flanieren und Verweilen ein. Der beste Sommerzeit kommt nicht von ungefähr. Dank des mediterranen Klimas verändert die Sommermonate aus und August den Urlaub mit zehn bis elf Sonnenstunden täglich und hohen Temperaturen von mehr als 40°C. Wer es etwas weniger heiß mag, sollte bereits zur Frühjahrszeit im April und Mai oder im Herbst in den Monaten September und Oktober die Insel besuchen. In dieser Zeit liegen die Temperaturen um 25°C. Ein Vorteil der Nebensaison ist zudem, dass man die schönsten Strände der Insel nahezu für sich alleine hat.

**UNESCO** Ragusa liegt im Südosten Siziliens etwa 20 km vom Meer entfernt in den Monti Iblei. Sie ist eine der schönsten Städte des Mittelmeers, die aufgrund ihrer besonderen Architektur im Jahr 2002 von der UNESCO zum Welterbe erklärt wurden. Hierzu zählen auch Catania, Caltanissetta, Modica, Nubia, Palazzolo Acreide und Scicli. Diese acht Städte im Südosten Siziliens wurden durch das Erdbeben 1828 nahezu vollständig zerstört. Durch ihren züglichen Wiederaufbau zeigen sie ein unvergleichliches Beispiel sakraler Barock. Ragusa ist eine zweitgrößte Stadt. Sie besteht aus den Teilen Ragusa Ibla und Ragusa Superiore, die durch eine Schlucht getrennt sind. Ragusa Ibla ist das historische Zentrum und ein weltberühmtes Schmuckstück mit prächtigen Bauten aus dem 18. Jahrhundert mit opulenter dekorierten Elementen, Bögen, Säulen und Fronten. Ragusa Superiore ist der imposante Dom San Giorgio. Er wurde nach den Plänen von Giovanni Battista Piranesi und 1767 eingeweiht. Über eine breite Freitreppe gelangt man zum Park, welches von Süden gerahmt wird. Die Südufermauer setzt sich bis hoch oben zum Glockenturm fort, das mit Stufen versehen ist. Erst 1822 wurde die Kuppel errichtet. Der Stadtkern Ragusa Superiore liegt oberhalb der Altstadt und ist der modernere Teil von Ragusa. Wenn Sie über eine gute Kondition verfügen, erklimmen Sie die vielen Treppentufen von der Altstadt hinauf. Der Ausblick von oben ist die Mühe wert.

**Wichtig** Gutes Essen und Trinken kommt auch auf Sizilien nicht zu kurz. Gehen Sie sich einen Aperitif oder ein Tasse Espresso in einem der vielen charmanten Lokale und Cafés. Probieren sollten Sie unbedingt die Sicilia – eine typische Köstlichkeit der Provinz Ragusa. Dabei handelt es sich um eine Art Focaccia. Die mehrfach eingeschichtete Teigfläche ist auf unterschiedliche Weise gefüllt, z. B. mit Ricotta oder Wurst, Lauch, Zwiebeln, Broccoli, Spinat oder auch mit Artischocken.

**Info** Für Einleitbar ist der Besuch der Eudocia Gialli Drive am Sonntag von Ragusa im März. Es ist wohl die beste Adresse der Stadt für ein paar lustige Ragusa. Abgesehen vom ungewöhnlichen Charakter. Neben den klassischen Sorten gibt es z. B. Ricotta oder Olivenöl, Rotwein- oder Weißwein.

### Reiseinformationen zu Städten und Regionen



09/2025

1 Mo	36
2 Di	
3 Mi	
4 Do	
5 Fr	
6 Sa	
7 So	
8 Mo	37
9 Di	
10 Mi	
11 Do	
12 Fr	
13 Sa	
14 So	€ Tag des offenen Denkmals
15 Mo	38
16 Di	
17 Mi	
18 Do	
19 Fr	
20 Sa	Weltkinderstag
21 So	
22 Mo	Herbstanfang
23 Di	39
24 Mi	
25 Do	
26 Fr	
27 Sa	
28 So	
29 Mo	40
30 Di	

Quelle: Sicilien, Ragusa Ibla  
Foto: mauritius images/Alamy Stock Photos/S. Panoce

Werbefläche: 11 x 5 cm

Version Wire-Bindung

Werbefläche: 11 x 5 cm



2025

# REISEZIELE

Version Klappfäzel

### Version Klappfäzel:

Art.-Nr.: 68

- Format: 11 x 50 cm
- Papier: 115 g/m<sup>2</sup> FSC®-Bilderdruck matt
- Rückwand: 400 g/m<sup>2</sup> FSC®-Graukarton
- mit Rückseitentexten

### Version Wire-Bindung:

Art.-Nr.: 68.wire

- Format: 11 x 51 cm
- Papier: 115 g/m<sup>2</sup> FSC®-Bilderdruck matt
- Rückwand: 350 g/m<sup>2</sup> weißer FSC®-Karton
- mit Rückseitentexten



# FUNDSTÜCKE DER NATUR



Version Klappfäzel

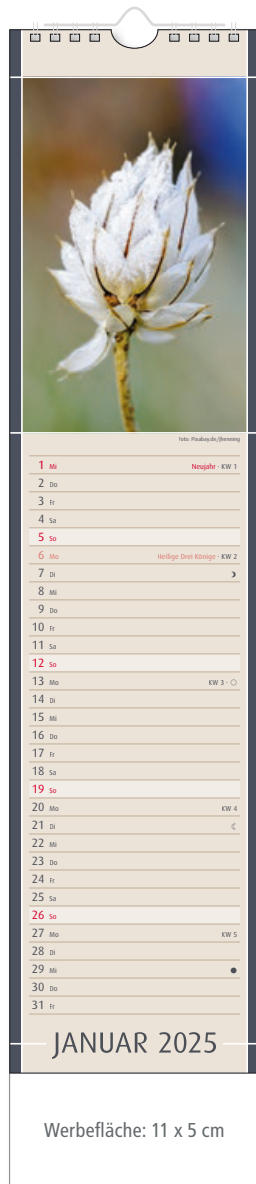

Version Wire-Bindung

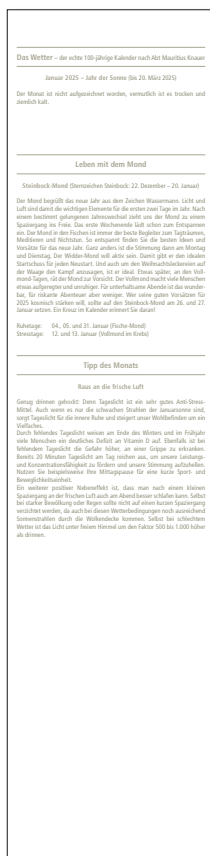

100-jähriger Kalender,  
Leben mit dem Mond,  
Tipp des Monats

**Version Klappfäzel:**  
**Art.-Nr.: 63**

- Format: 11 x 50 cm
- Papier: 115 g/m<sup>2</sup> FSC®-Bilderdruck matt
- Rückwand: 400 g/m<sup>2</sup> FSC®-Graukarton
- mit Rückseitentexten

**Version Wire-Bindung:**  
**Art.-Nr.: 63.wire**

- Format: 11 x 51 cm
- Papier: 115 g/m<sup>2</sup> FSC®-Bilderdruck matt
- Rückwand: 350 g/m<sup>2</sup> weißer FSC®-Karton
- mit Rückseitentexten



# AROMAKÜCHE

## Quarkkeulchen mit Zwetschgenröster

**ZUTATEN (4 PORTIONEN):**

**Für die Quarkkeulchen:**  
 500 g Weizenmehl, mäßig  
 feuchthaltiges Vollkornbrot  
 2 Eier  
 60 g Mehl  
 75 g Zucker  
 1 Prise Salz  
 2 Tropfen gemahlener Zimt  
 abgeriebene Schale  
 einer Zitrone  
 75 g Rosinen  
 2 EL Brandy oder Cognac  
 Mehl zum Bestäuben  
 Butter zum Braten

**Für den Zwetschgenröster:**  
 600 g Zwetschgen,  
 unreif  
 100 g Zucker  
 2 Zitrusabzügen  
 1 Vanilleschote  
 100 g gemahlene Haseln

**Zum Bestrauen der Keulchen:**  
 4 EL Zucker  
 1 TL gemahlener Zimt

Rosinen in einer Schüssel mit dem Brandy 15 Minuten marinieren.  
 Pellkartoffeln schälen und durch die Kartoffelpresse drücken. In einer Schüssel mit Quark, Mehl, Rosinen, Zucker, Salz, Zimt und Zitrusabzügen mischen. Alles gut durchkneten. Mit einem Egallöffel Kugeln von ca. 5 cm Durchmesser abrollen und Backpapier so dazuliegen, wie sie aussehen wollen.  
 Butter in einer großen Pfanne erhitzen und die Keulchen darin bei schwacher Hitze auf jeder Seite in 8 Minuten goldbraun braten. Immer nur so viele Keulchen auf einmal in die Pfanne geben, dass sie sich nicht berühren. Keulchen auf einer vorgewärmten Platte warm stellen bis alle fertig sind. Zucker und Zimt in einem Schälchen vermischen.  
 Für den Zwetschgenröster den Zucker in einem Topf hell karamellisieren. Die Zwetschgen halbieren, waschen und in den Topf geben. Vanilleschote aufschneiden, Mark herauskratzen und zusammen mit den Zitrusabzügen und dem Haselnöl in den Topf geben. Bei mäßiger Hitze ca. 20 Minuten einweichen.  
 Die Quarkkeulchen mit Zitruszucker bestreuen und zusammen mit dem Zwetschgenröster heiß servieren.

Rezepte aus der Aromaküche



1	Mo	Neujahr	1
2	Di		
3	Mi		
4	Do		
5	Fr		
6	Mo	Mittag Drei Könige (Hei)	2
7	Di		
8	Mi		
9	Do		
10	Fr		
11	Sa		
12	So		
13	Mo		2
14	Di		
15	Mi		
16	Do		
17	Fr		
18	Sa		
19	So		
20	Mo		4
21	Di		
22	Mi		
23	Do		
24	Fr		
25	Sa		
26	So		
27	Mo		5
28	Di		
29	Mi		
30	Do		
31	Fr		

**01** Januar **Quarkkeulchen mit Zwetschgenröster**

Werbefläche: 11 x 5 cm

Version Wire-Bindung

Werbefläche: 11 x 5 cm

# Aromaküche

mit Kräutern und Gewürzen



**KALENDER 2025**

Version Klappfäzel

**Version Klappfäzel:**  
**Art.-Nr.: 130**

- Format: 11 x 50 cm
- Papier: 115 g/m<sup>2</sup> FSC®-Bilderdruck matt
- Rückwand: 400 g/m<sup>2</sup> FSC®-Graukarton
- mit Rückseitentexten

**Version Wire-Bindung:**  
**Art.-Nr.: 130.wire**

- Format: 11 x 51 cm
- Papier: 115 g/m<sup>2</sup> FSC®-Bilderdruck matt
- Rückwand: 350 g/m<sup>2</sup> weißer FSC®-Karton
- mit Rückseitentexten



# FRESH

Werbefläche: 11 x 5 cm

**FRESH**  
KALENDER 2025

**März 2025**

Werbefläche: 11 x 5 cm

Version Klappfäzel

Version Wire-Bindung

**KLEINE WARENKUNDE**

Ursprünglich kommt die LITSCHI aus Südchina. Dort gilt sie als Symbol der Liebe und Leidenschaft. Die Früchte wachsen an immergrünen LITSCHIBäumen, der bis zu 10 m hoch und über 100 Jahre alt werden kann. Er trägt im Jahr 100-200 kg LITSCHI. Das sind in Summe ungefähr 24.000 Früchte. Wenn Sie die kleinen Fruchtkäse lieber nur aus der Konserve kennen, haben Sie wahrscheinlich etwas verpasst: Frisches LITSCHI schmeckt unendlich besser und enthält natürlich auch deutlich mehr Vitamine als die in Sirup eingelegten Früchte. Unter der dünnen, leicht abblätternden Schale verbirgt sich schmelzweiches Fruchtfleisch, das nach Rosen duftet, süß und zugleich frisch schmeckt. Der LITSCHI-Kern erinnert optisch an eine kleine Kastanie und ist nicht essbar.

## LITSCHI

Frische LITSCHI gibt es bei uns hauptsächlich im Winter. Man sollte nur vollreife Früchte kaufen, da sie nicht mehr nachreifen. Die Reife erkennt man deutlich an der Farbe der Schale. Diese sollte rötlich bis dunkelrot sein. LITSCHI schmecken frisch am besten. Bei längerer Lagerung verlieren sie an Geschmack und die wertvollen Vitamine gehen verloren. LITSCHI schmeckt bei verringerter Obstsalat oder zu feinen Desserts. Das leicht säuerliche Aroma gibt zudem Getreichen mit Fleisch, Fisch oder Geflügel einen wunderbar exotischen Touch. Zunehmend findet die Frucht auch Verwendung in Limonaden und Cocktails.

---

**REZEPT**

**LITSCHI IM SPECKMANTEL**

Zutaten (für 4 Personen):  
 200 g Litschi aus der Dose oder frisch  
 100 g Frischkäse mit Pfeffer oder je nach Belieben in einer anderen Geschmacksrichtung  
 16 Band Karinder  
 18 Scheiben Bratpack

Den Backofen auf 200 °C Ober-/Unterhitze vorheizen und ein Backblech mit Backpapier belegen. Litschi mit Handballpapier etwas trocken tupfen. Frische Litschi von der Schale befreien und entkernen. Den Frischkäse glattrühren, in einen Spritzbeutel mit kleiner Tülle füllen und verstreichen in die Litschi füllen. Die Fruchtkäse mit Karinderbällchen belegen, jeweils mit einer Scheibe Speck umwickeln und mit einem Zahnstocher fixieren. Die Litschi mit der Öffnung nach oben auf dem Backblech verteilen und im Ofen etwa 20 min. backen, bis der Speck knusprig ist. Den restlichen Karinder fein hacken und später über die gebackenen Litschi streuen.

---

**WIE GESUND SIND LITSCHI?**

Wenn man die Inhaltsstoffe der LITSCHI genauer betrachtet, sticht vor allem der herausragende Vitamin-C-Gehalt heraus. Die Frucht enthält mit etwa 42 mg Vitamin C pro 100 g eine ganze Menge an unserem täglichen Bedarf von 100 mg bei. Enthalten sind zudem Phosphor, Magnesium und Kalium jedoch in eher geringen Anteilen.

Informationen und Tipps zu den Obst- bzw. Gemüsesorten, Rezepte

**Version Klappfäzel:  
Art.-Nr.: 61**

- Format: 11 x 50 cm
- Papier: 115 g/m<sup>2</sup> FSC®-Bilderdruck matt
- Rückwand: 400 g/m<sup>2</sup> FSC®-Graukarton
- mit Rückseitentexten

**Version Wire-Bindung:  
Art.-Nr.: 61.wire**

- Format: 11 x 51 cm
- Papier: 115 g/m<sup>2</sup> FSC®-Bilderdruck matt
- Rückwand: 350 g/m<sup>2</sup> weißer FSC®-Karton
- mit Rückseitentexten



# TIERBABYS

**Sind Eisberge salzig?**

In den Meeren rund um die Arktis und Antarktis treiben die Eisberge. Das Meerwasser ist salzig, die Eisberge jedoch sind es nicht. Sie bestehen aus gefrorenem Süßwasser.

**Wie kommt das?**

Eisberge sind nicht aus salzigem Meerwasser „gemacht“. Sie sind riesige Brocken, die von einem Gletscher im Küstengebiet abgetrennt sind und nun im Meer schwimmen.

**SUDOKU**

Trage die Zahlen 1 bis 9 in jedes einzelne Quadrat ein. Dabei darf jede Zahl nur 1 x je Zeile, Spalte und Spalte (diagonal) vorkommen.

Schwierigkeitsstufe: LEICHT

2	4	5	8	7	6
7	6	4	1	5	2
1	8	6	7	9	3
6	2	1	5	8	3
8	5	4	6	2	1
4	1	2	3	6	9
2	5	3	7	4	6
4	7	9	5	2	8
6	8	1	4	5	7

Schwierigkeitsstufe: SCHWER

7		2	6	5	3
	5	3		2	8
6	3		1		9
9		1	4	5	2
2	8	3	1	6	
5	1	2	8		4
	4	5	8	3	1
5	1	4	6	2	
8		6	1		5

**LACHS IM MANTEL**

Zutaten:  
4 Eier (M), 3 Scheiben geräucherter Lachs, 150 g Schmand, Schnittlauch, 1/2 Gurke, Salz, Pfeffer, etwas Butter

Sie geht so:  
Die Eier aufschlagen, in eine Schüssel geben und mit Salz und Pfeffer würzen. Alles gut verrühren und dann in eine Pfanne mit etwas geschmolzenen Butter geben. Wenn das Omlett auf einer Seite hellbraun wird, wenden. Das fertig gebratene Omlett auf einen Teller legen. Die Lachscheiben in Streifen schneiden, mit dem Schmand vermischen und mit Salz und Pfeffer würzen. Die Creme nun auf einer Hälfte des Omletts verteilen. Das Schnittlauch in kleine Röllchen schneiden, darüber streuen und danach das Omlett zupfropfen. Die Gurke in Scheiben schneiden und wie Fischstäbchen auf dem Omlett verteilen.

Guten Appetit!

Rätsel, Kinderfragen, Rezepte

**JULI**

1	Di
2	Mi
3	Do
4	Fr
5	Sa
6	So
7	Mo
8	Di
9	Mi
10	Do
11	Fr
12	Sa
13	So
14	Mo
15	Di
16	Mi
17	Do
18	Fr
19	Sa
20	So
21	Mo
22	Di
23	Mi
24	Do
25	Fr
26	Sa
27	So
28	Mi
29	Di
30	Mi
31	Do

Werbefläche: 11 x 5 cm

Version Wire-Bindung

Werbefläche: 11 x 5 cm

**TIER BABYS**

KALENDER 2025

Werbefläche: 11 x 5 cm

Version Klappfäzel

## Version Klappfäzel:

Art.-Nr.: 133

- Format: 11 x 50 cm
- Papier: 115 g/m<sup>2</sup> FSC®-Bilderdruck matt
- Rückwand: 400 g/m<sup>2</sup> FSC®-Graukarton
- mit Rückseitentexten

## Version Wire-Bindung:

Art.-Nr.: 133.wire

- Format: 11 x 51 cm
- Papier: 115 g/m<sup>2</sup> FSC®-Bilderdruck matt
- Rückwand: 350 g/m<sup>2</sup> weißer FSC®-Karton
- mit Rückseitentexten



# OCEAN-3 3-MONATS-KALENDER

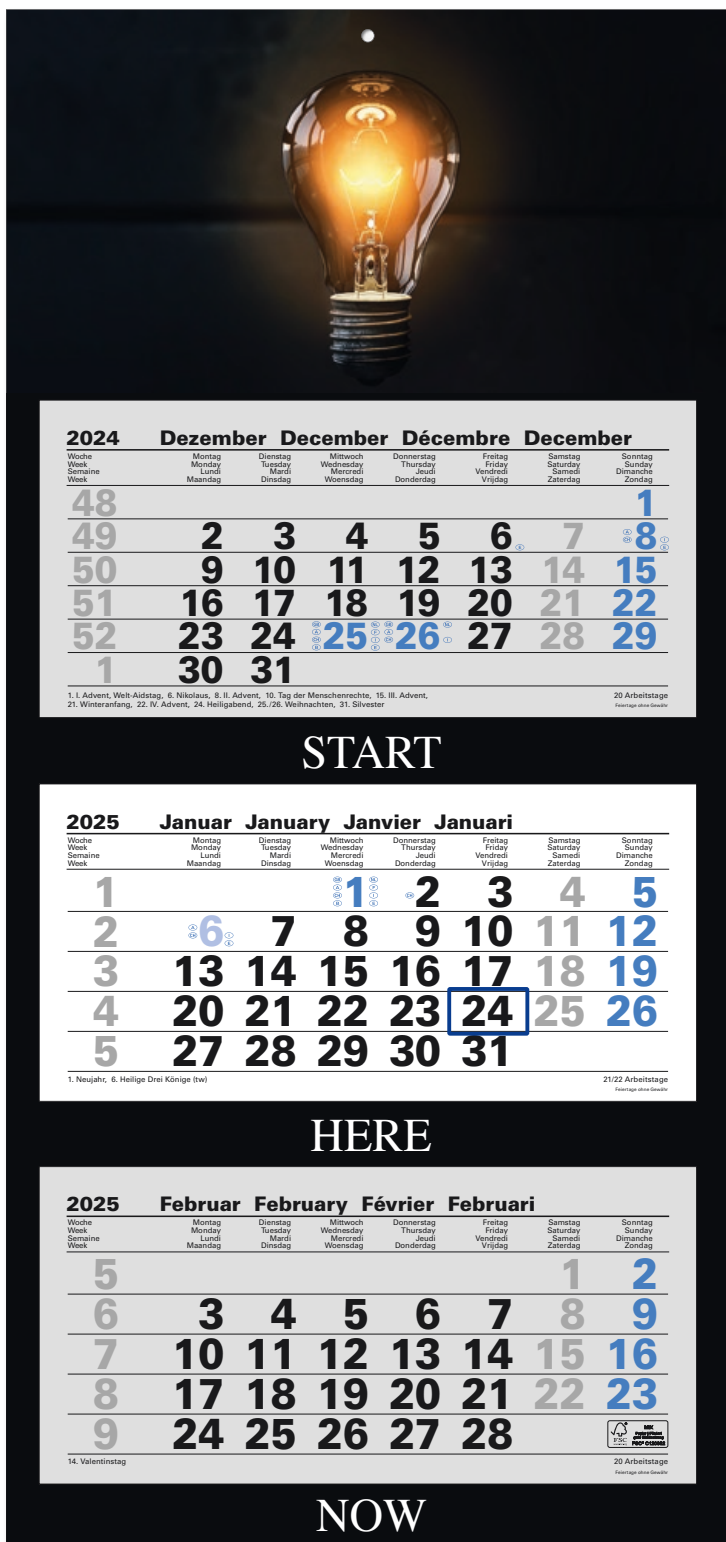

Format: 33 x 70 cm

Art.-Nr.:

255

deutsch-mehrsprachig

Detaillierte Beschreibung der Sprach- und Kalendariumsvarianten siehe Katalogende

**Produktinfo:**

- faltbarer 3-Monats-Kalender (wird gefaltet geliefert)
- Aufhängelochung mit Metallöse
- Multiverleimung der Blöcke auf der Rückwand
- rückstandsloses Abreißen der Blätter durch Microperforation
- Datumsweiser umgelegt
- Rückwand mit internationaler Feiertags- und deutscher Ferienübersicht

**Material:**

- Kalenderblock: 80 g/m<sup>2</sup> FSC®-Offset
- Rückwand: 0,6 mm FSC®-GC2, weiß

**Werbeflächen:**



Fordern Sie unser Datenblatt für die Gestaltung der Rückwand an.

Format: 33 x 87,5 cm

Art.-Nr.:

deutsch-mehrsprachig

Detaillierte Beschreibung der Sprach- und Kalendariumsvarianten siehe Katalogende



**Produktinfo:**

- faltbarer 4-Monats-Kalender (wird gefaltet geliefert)
- Aufhängelochung mit Metallöse
- Multiverleimung der Blöcke auf der Rückwand
- rückstandsloses Abreißen der Blätter durch Microperforation
- Datumswischer umgelegt
- Rückwand mit internationaler Feiertags- und deutscher Ferienübersicht

**Material:**

- Kalenderblock: 80 g/m<sup>2</sup> FSC®-Offset
- Rückwand: 0,6 mm FSC®-GC2, weiß

**Werbeflächen:**

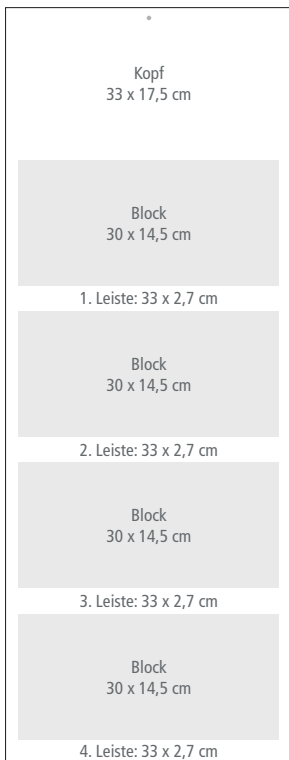

Fordern Sie unser Datenblatt für die Gestaltung der Rückwand an.

**NEW**

# TOOLS

**IHR WERKZEUG-FACHHANDEL**

**2024**    **Dezember**    **December**    **Décembre**    **December**

Woche Week Semaine	Montag Monday Maandag	Dienstag Tuesday Dinsdag	Mittwoch Wednesday Woensdag	Donnerstag Thursday Donnerdag	Freitag Friday Vrijdag	Samstag Saturday Zaterdag	Sonntag Sunday Dinsdaghe Zondag
48							1
49	2	3	4	5	6	7	8
50	9	10	11	12	13	14	15
51	16	17	18	19	20	21	22
52	23	24	25	26	27	28	29
1	30	31					

1. I. Advent, 2. Advent, 3. Advent, 4. Advent, 6. Nikolaus, 8. II. Advent, 10. Tag der Menschenrechte, 15. III. Advent, 21. Winteranfang, 22. IV. Advent, 24. Heiligabend, 25./26. Weihnachten, 31. Silvester

20 Arbeitstage  
Feiertage ohne Gewähr

**MESS- & SPANNWERKZEUGE · ELEKTROWERKZEUGE & MASCHINEN**

**2025**    **Januar**    **January**    **Janvier**    **Januari**

Woche Week Semaine	Montag Monday Maandag	Dienstag Tuesday Dinsdag	Mittwoch Wednesday Woensdag	Donnerstag Thursday Donnerdag	Freitag Friday Vrijdag	Samstag Saturday Zaterdag	Sonntag Sunday Dinsdaghe Zondag
1			1	2	3	4	5
2	6	7	8	9	10	11	12
3	13	14	15	16	17	18	19
4	20	21	22	23	24	25	26
5	27	28	29	30	31		

1. Neujahr, 6. Heilige Drei Könige (tw)

21/22 Arbeitstage  
Feiertage ohne Gewähr

**HANDWERKWERKZEUGE · ORDNUNGSSYSTEME · ELEKTRIK & ELEKTRONIK**

**2025**    **Februar**    **February**    **Février**    **Februari**

Woche Week Semaine	Montag Monday Maandag	Dienstag Tuesday Dinsdag	Mittwoch Wednesday Woensdag	Donnerstag Thursday Donnerdag	Freitag Friday Vrijdag	Samstag Saturday Zaterdag	Sonntag Sunday Dinsdaghe Zondag
5						1	2
6	3	4	5	6	7	8	9
7	10	11	12	13	14	15	16
8	17	18	19	20	21	22	23
9	24	25	26	27	28		

14. Valentinstag

20 Arbeitstage  
Feiertage ohne Gewähr

**BEFESTIGUNGS- & MONTAGETECHNIK · DÜBELTECHNIK · ARBEITSSCHUTZ**

**2025**    **März**    **March**    **Mars**    **Maart**

Woche Week Semaine	Montag Monday Maandag	Dienstag Tuesday Dinsdag	Mittwoch Wednesday Woensdag	Donnerstag Thursday Donnerdag	Freitag Friday Vrijdag	Samstag Saturday Zaterdag	Sonntag Sunday Dinsdaghe Zondag
9						1	2
10	3	4	5	6	7	8	9
11	10	11	12	13	14	15	16
12	17	18	19	20	21	22	23
13	24	25	26	27	28	29	30
14	31						

3. Rosenmontag, 4. Fastnacht, 5. Aschermittwoch, 8. Internationaler Tag der Frau (tw), 20. Frühlingsanfang, 22. Weltwassertag, 30. Sommerzeit Anfang (bei Drucklegung Entscheidung ausstehend)

21 Arbeitstage  
Feiertage ohne Gewähr

**FÜR JEDEN ZWECK DAS RICHTIGE WERKZEUG!**

# OCEAN-5 5-MONATS-KALENDER



2024	Dezember	December	Décembre	December
Wochentag	Montag	Dienstag	Mittwoch	Donnerstag
48				
49	2	3	4	5
50	9	10	11	12
51	16	17	18	19
52	23	24	25	26
1	30	31		

1. 1. Advent, Welt-Arbeits-Tag, 4. Heiliger Abend, 6. Heiliger Abend, 8. Heiliger Abend, 10. Tag der Menschrechte, 13. 18. Advent, 21. Winteranfang, 22. 11. Advent, 24. Heiligabend, 25. 26. Weihnachts-, 31. Silvester

20 Arbeitstage

Vielfältige Geschmackserlebnisse

2025	Januar	January	Janvier	Januari
Wochentag	Montag	Dienstag	Mittwoch	Donnerstag
1			1	2
2	6	7	8	9
3	13	14	15	16
4	20	21	22	23
5	27	28	29	30

1. Neujahr, 6. Heilige Drei-Könige-Tage

21/22 Arbeitstage

für den Kaffee-Feinschmecker

2025	Februar	February	Février	Februari
Wochentag	Montag	Dienstag	Mittwoch	Donnerstag
5				1
6	3	4	5	6
7	10	11	12	13
8	17	18	19	20
9	24	25	26	27

16. Valentinstag

20 Arbeitstage

Bio- & fair gehandelte Kaffees

2025	März	March	Mars	Maart
Wochentag	Montag	Dienstag	Mittwoch	Donnerstag
9				1
10	3	4	5	6
11	10	11	12	13
12	17	18	19	20
13	24	25	26	27
14	31			

3. Karfreitag, 4. Palmsonntag, 8. Ashmwochen, 9. Internationaler Tag der Frau (Int.), 30. Frühjahrsferien, 22. Weltwasserstag, 30. Sommerloch Anfang (bei Durchgangsrückmeldung ausstehend)

21 Arbeitstage

Traditionelle und schonende Röstung

2025	April	April	Avril	April
Wochentag	Montag	Dienstag	Mittwoch	Donnerstag
14				
15	7	8	9	10
16	14	15	16	17
17	21	22	23	24
18	28	29	30	

7. Weltgenussferien, 18. Karfreitag, 20. Ostermontag (Int.), 21. Ostermontag, 21. Welt der Sinne

20 Arbeitstage

für feinstes Aroma

Format: 33 x 105 cm

Art.-Nr.:

275

deutsch-mehrsprachig

Detaillierte Beschreibung der Sprach- und Kalendariumsvarianten siehe Katalogende

Produktinfo:

- faltbarer 5-Monats-Kalender (wird gefaltet geliefert)
- Aufhängelochung mit Metallöse
- Multiverleimung der Blöcke auf der Rückwand
- rückstandsloses Abreißen der Blätter durch Microperforation
- Datumsweiser umgelegt
- Rückwand mit internationaler Feiertags- und deutscher Ferienübersicht

Material:

- Kalenderblock: 80 g/m<sup>2</sup> FSC®-Offset
- Rückwand: 0,6 mm FSC®-GC2, weiß

Werbeflächen:

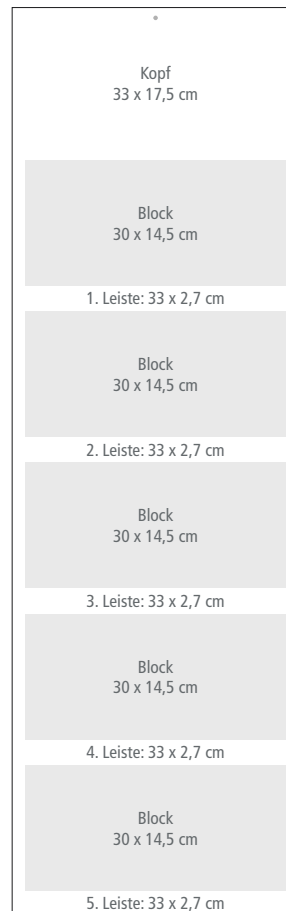

Fordern Sie unser Datenblatt für die Gestaltung der Rückwand an.



6-MONATS-KALENDER **OCEAN-6**

Format: 33 x 122,5 cm

Art.-Nr.:

285

deutsch-mehrsprachig

Detaillierte Beschreibung der Sprach- und Kalendariumsvarianten siehe Katalogende

**Produktinfo:**

- faltbarer 6-Monats-Kalender (wird gefaltet geliefert)
- Aufhängelochung mit Metallöse
- Multiverleimung der Blöcke auf der Rückwand
- rückstandsloses Abreißen der Blätter durch Microperforation
- Datumswischer umgelegt
- Rückwand mit internationaler Feiertags- und deutscher Ferienübersicht

**Material:**

- Kalenderblock: 80 g/m<sup>2</sup> FSC®-Offset
- Rückwand: 0,6 mm FSC®-GC2, weiß

**Werbeflächen:**

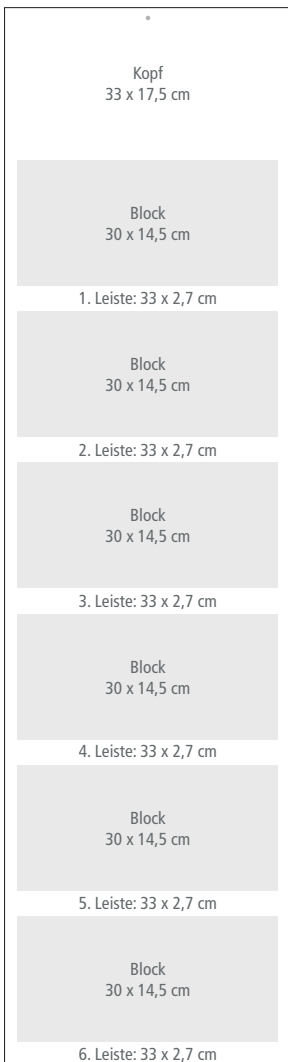

Fordern Sie unser Datenblatt für die Gestaltung der Rückwand an.

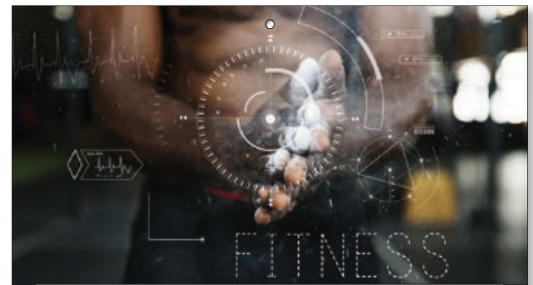

2024	Dezember	December	Décembre	December
Wochentag	Montag	Dienstag	Mittwoch	Donnerstag
Wochentag	Montag	Dienstag	Mittwoch	Donnerstag
Wochentag	Montag	Dienstag	Mittwoch	Donnerstag
48				1
49	2	3	4	5
50	9	10	11	12
51	16	17	18	19
52	23	24	25	26
1	30	31		

1. 1. Advent, 2. Advent, 3. Advent, 4. Advent, 5. Advent, 6. Advent, 7. Advent, 8. Advent, 9. Advent, 10. Advent, 11. Advent, 12. Advent, 13. Advent, 14. Advent, 15. Advent, 16. Advent, 17. Advent, 18. Advent, 19. Advent, 20. Advent, 21. Advent, 22. Advent, 23. Advent, 24. Heiligabend, 25. Heiligabend, 26. Heiligabend, 27. Heiligabend, 28. Heiligabend, 29. Heiligabend, 30. Heiligabend, 31. Heiligabend

2025	Januar	January	Janvier	Januari
Wochentag	Montag	Dienstag	Mittwoch	Donnerstag
Wochentag	Montag	Dienstag	Mittwoch	Donnerstag
Wochentag	Montag	Dienstag	Mittwoch	Donnerstag
1			1	2
2	3	4	5	6
3	13	14	15	16
4	20	21	22	23
5	27	28	29	30

1. Neujahr, 6. Heilige Drei Könige

2025	Februar	February	Février	Februari
Wochentag	Montag	Dienstag	Mittwoch	Donnerstag
Wochentag	Montag	Dienstag	Mittwoch	Donnerstag
Wochentag	Montag	Dienstag	Mittwoch	Donnerstag
5				1
6	3	4	5	6
7	10	11	12	13
8	17	18	19	20
9	24	25	26	27

14. Valentinstag

2025	März	March	Mars	Maart
Wochentag	Montag	Dienstag	Mittwoch	Donnerstag
Wochentag	Montag	Dienstag	Mittwoch	Donnerstag
Wochentag	Montag	Dienstag	Mittwoch	Donnerstag
9				1
10	3	4	5	6
11	10	11	12	13
12	17	18	19	20
13	24	25	26	27
14	31			

3. Rosenmontag, 4. Fastnacht, 5. Karneval, 6. Karneval, 7. Karneval, 8. Karneval, 9. Karneval, 10. Karneval, 11. Karneval, 12. Karneval, 13. Karneval, 14. Karneval, 15. Karneval, 16. Karneval, 17. Karneval, 18. Karneval, 19. Karneval, 20. Karneval, 21. Karneval, 22. Karneval, 23. Karneval, 24. Karneval, 25. Karneval, 26. Karneval, 27. Karneval, 28. Karneval, 29. Karneval, 30. Karneval, 31. Karneval

2025	April	April	Avril	April
Wochentag	Montag	Dienstag	Mittwoch	Donnerstag
Wochentag	Montag	Dienstag	Mittwoch	Donnerstag
Wochentag	Montag	Dienstag	Mittwoch	Donnerstag
14		1	2	3
15	7	8	9	10
16	14	15	16	17
17	21	22	23	24
18	28	29	30	

4. Weltgesundheitsstag, 18. Karfreitag, 20. Ostersonntag (Ev.), 21. Ostersonntag, 22. Ostersonntag, 23. Ostersonntag, 24. Ostersonntag, 25. Ostersonntag, 26. Ostersonntag, 27. Ostersonntag, 28. Ostersonntag, 29. Ostersonntag, 30. Ostersonntag, 31. Ostersonntag

2025	Mai	May	Mai	Mei
Wochentag	Montag	Dienstag	Mittwoch	Donnerstag
Wochentag	Montag	Dienstag	Mittwoch	Donnerstag
Wochentag	Montag	Dienstag	Mittwoch	Donnerstag
18			1	2
19	5	6	7	8
20	12	13	14	15
21	19	20	21	22
22	26	27	28	29

1. Muttertag, 2. Muttertag, 3. Muttertag, 4. Muttertag, 5. Muttertag, 6. Muttertag, 7. Muttertag, 8. Muttertag, 9. Muttertag, 10. Muttertag, 11. Muttertag, 12. Muttertag, 13. Muttertag, 14. Muttertag, 15. Muttertag, 16. Muttertag, 17. Muttertag, 18. Muttertag, 19. Muttertag, 20. Muttertag, 21. Muttertag, 22. Muttertag, 23. Muttertag, 24. Muttertag, 25. Muttertag, 26. Muttertag, 27. Muttertag, 28. Muttertag, 29. Muttertag, 30. Muttertag, 31. Muttertag

# JUNIOR-3 3-MONATS-KALENDER



2024	Dezember	December	Décembre	December
Woche Semaine Week	Montag Monday Maandag	Dienstag Tuesday Dinsdag	Mittwoch Wednesday Woensdag	Donnerstag Thursday Donnerdag
48				1
49	2	3	4	5
50	9	10	11	12
51	16	17	18	19
52	23	24	25	26
1	30	31		

1. I. Advent, Weh-Advent, 6. Nikolaus, 8. II. Advent, 10. Tag der Menschenrechte, 15. III. Advent, 21. Winteranfang, 22. IV. Advent, 24. Heiligabend, 25./26. Weihnachten, 31. Silvester

20 Arbeitstage  
Feiertage ohne Ersatz

Riesige Auswahl für Damen, Herren und Kinder

2025	Januar	January	Janvier	Januari
Woche Semaine Week	Montag Monday Maandag	Dienstag Tuesday Dinsdag	Mittwoch Wednesday Woensdag	Donnerstag Thursday Donnerdag
1			1	2
2	6	7	8	9
3	13	14	15	16
4	20	21	22	23
5	27	28	29	30

1. Neujahr, 6. Heilige Drei Könige (1w)

21/22 Arbeitstage  
Feiertage ohne Ersatz

Jetzt die besten Angebote sichern!

2025	Februar	February	Février	Februari
Woche Semaine Week	Montag Monday Maandag	Dienstag Tuesday Dinsdag	Mittwoch Wednesday Woensdag	Donnerstag Thursday Donnerdag
5				1
6	3	4	5	6
7	10	11	12	13
8	17	18	19	20
9	24	25	26	27

14. Valentinstag

20 Arbeitstage  
Feiertage ohne Ersatz

**SHOP NOW** END OF SEASON – FINAL SALE **SHOP NOW**

Version deutsch-mehrsprachig

Format: 33 x 70 cm

Art.-Nr.:

deutsch-mehrsprachig  
EU

	250	251
	1500	

Detaillierte Beschreibung der Sprach- und Kalendariumsvarianten siehe Katalogende

**Produktinfo:**

- faltbarer 3-Monats-Kalender (wird gefaltet geliefert)
- Aufhängelochung mit Metallöse
- Multiverleimung der Blöcke auf der Rückwand
- rückstandsloses Abreißen der Blätter durch Microperforation
- Datumsweiser umgelegt
- Rückwand mit internationaler Feiertags- und deutscher Ferienübersicht

**Material:**

- Kalenderblock: 80 g/m<sup>2</sup> FSC®-Offset
- Rückwand: 0,6 mm FSC®-GC2, weiß

**Farbvarianten:**

- Farbe für Vor- und Nachmonat
- Hauptmonat weiß

**Werbeflächen:**

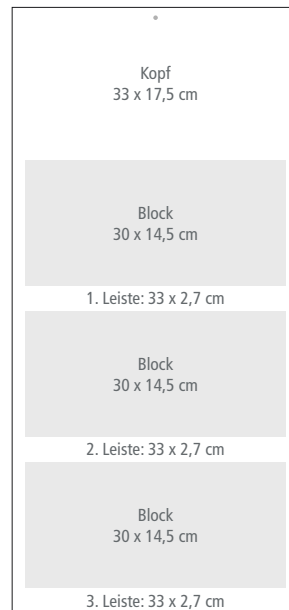

Fordern Sie unser Datenblatt für die Gestaltung der Rückwand an.

Format: 33 x 87,5 cm

Art.-Nr.:

deutsch-mehrsprachig  
EU

260	261
1501	

Detaillierte Beschreibung der Sprach- und Kalendariumsvarianten siehe Katalogende

**Produktinfo:**

- faltbarer 4-Monats-Kalender (wird gefaltet geliefert)
- Aufhängelochung mit Metallöse
- Multiverleimung der Blöcke auf der Rückwand
- rückstandsloses Abreißen der Blätter durch Microperforation
- Datumswischer umgelegt
- Rückwand mit internationaler Feiertags- und deutscher Ferienübersicht

**Material:**

- Kalenderblock: 80 g/m<sup>2</sup> FSC®-Offset
- Rückwand: 0,6 mm FSC®-GC2, weiß

**Farbvarianten:**

- Farbe für Vor- und Nachmonat
- Hauptmonat weiß

2024	Dezember	December	Décembre	December
48				
49	2	3	4	5
50	9	10	11	12
51	16	17	18	19
52	23	24	25	26
1	30	31		

2024	Dezember	December	Décembre	December
49	2	3	4	5
50	9	10	11	12
51	16	17	18	19
52	23	24	25	26
1	30	31		

**Werbeflächen:**

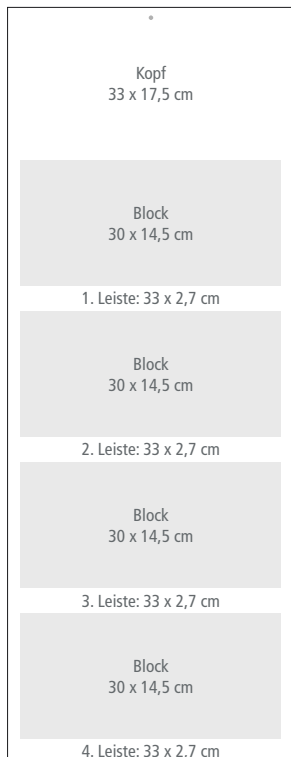

Fordern Sie unser Datenblatt für die Gestaltung der Rückwand an.



12/2024	December	Dezember	Décembre	Diciembre	Dicembre	December	Dezembro
Week - Woche Semaine - Semana Settimana - Week Semana	Monday - Montag Lundi - Lunes Segunda-feira	Tuesday - Dienstag Mardi - Martes Terça-feira	Wednesday - Mittwoch Miércoles - Miércoles Quarta-feira	Thursday - Donnerstag Juevi - Jueves Quinta-feira	Friday - Freitag Vendredi - Viernes Sexta-feira	Saturday - Samstag Samedi - Sábado Domingo	Sunday - Sonntag Domingo - Domingo Domingo
49	2	3	4	5	6	7	1/8
50	9	10	11	12	13	14	15
51	16	17	18	19	20	21	22
52	23	24	25	26	27	28	29
1	30	31					

Sichtbeton im Innen- und Außenbereich

01/2025	January	Januar	Janvier	Enero	Gennaio	Januari	Janeiro
Week - Woche Semaine - Semana Settimana - Week Semana	Monday - Montag Lundi - Lunes Segunda-feira	Tuesday - Dienstag Mardi - Martes Terça-feira	Wednesday - Mittwoch Miércoles - Miércoles Quarta-feira	Thursday - Donnerstag Juevi - Jueves Quinta-feira	Friday - Freitag Vendredi - Viernes Sexta-feira	Saturday - Samstag Samedi - Sábado Domingo	Sunday - Sonntag Domingo - Domingo Domingo
1			1	2	3	4	5
2	6	7	8	9	10	11	12
3	13	14	15	16	17	18	19
4	20	21	22	23	24	25	26
5	27	28	29	30	31		

Extrem flexibel und vielseitig

02/2025	February	Februar	Février	Febrero	Febbraio	Februari	Fevereiro
Week - Woche Semaine - Semana Settimana - Week Semana	Monday - Montag Lundi - Lunes Segunda-feira	Tuesday - Dienstag Mardi - Martes Terça-feira	Wednesday - Mittwoch Miércoles - Miércoles Quarta-feira	Thursday - Donnerstag Juevi - Jueves Quinta-feira	Friday - Freitag Vendredi - Viernes Sexta-feira	Saturday - Samstag Samedi - Sábado Domingo	Sunday - Sonntag Domingo - Domingo Domingo
5						1	2
6	3	4	5	6	7	8	9
7	10	11	12	13	14	15	16
8	17	18	19	20	21	22	23
9	24	25	26	27	28		

Puristisch und zeitlos schlicht

03/2025	March	März	Mars	Marzo	Marzo	Maart	Março
Week - Woche Semaine - Semana Settimana - Week Semana	Monday - Montag Lundi - Lunes Segunda-feira	Tuesday - Dienstag Mardi - Martes Terça-feira	Wednesday - Mittwoch Miércoles - Miércoles Quarta-feira	Thursday - Donnerstag Juevi - Jueves Quinta-feira	Friday - Freitag Vendredi - Viernes Sexta-feira	Saturday - Samstag Samedi - Sábado Domingo	Sunday - Sonntag Domingo - Domingo Domingo
10	3	4	5	6	7	1/8	2/9
11	10	11	12	13	14	15	16
12	17	18	19	20	21	22	23
13	24	25	26	27	28	29	30
14	31						

Widerstandsfähig und langlebig

# JUNIOR-5 5-MONATS-KALENDER



2024	Dezember	December	Décembre	December
Woche	Montag	Dienstag	Mittwoch	Donnerstag
Woche	Montag	Dienstag	Mittwoch	Donnerstag
Woche	Montag	Dienstag	Mittwoch	Donnerstag
48				
49	2	3	4	5
50	9	10	11	12
51	16	17	18	19
52	23	24	25	26
1	30	31		

Schöner leben mit Pflanzen!

2025	Januar	January	Janvier	Januari
Woche	Montag	Dienstag	Mittwoch	Donnerstag
Woche	Montag	Dienstag	Mittwoch	Donnerstag
Woche	Montag	Dienstag	Mittwoch	Donnerstag
1			1	2
2	6	7	8	9
3	13	14	15	16
4	20	21	22	23
5	27	28	29	30

Grün- und Blühpflanzen · Balkonpflanzen

2025	Februar	February	Février	Februari
Woche	Montag	Dienstag	Mittwoch	Donnerstag
Woche	Montag	Dienstag	Mittwoch	Donnerstag
Woche	Montag	Dienstag	Mittwoch	Donnerstag
5				1
6	3	4	5	6
7	10	11	12	13
8	17	18	19	20
9	24	25	26	27

Kreativfloristik für jede Gelegenheit

2025	März	March	Mars	Maart
Woche	Montag	Dienstag	Mittwoch	Donnerstag
Woche	Montag	Dienstag	Mittwoch	Donnerstag
Woche	Montag	Dienstag	Mittwoch	Donnerstag
9				1
10	3	4	5	6
11	10	11	12	13
12	17	18	19	20
13	24	25	26	27
14	31			

Sträucher · Gestecke · Dekoration · Accessoires

2025	April	April	Avril	April
Woche	Montag	Dienstag	Mittwoch	Donnerstag
Woche	Montag	Dienstag	Mittwoch	Donnerstag
Woche	Montag	Dienstag	Mittwoch	Donnerstag
14				
15	7	8	9	10
16	14	15	16	17
17	21	22	23	24
18	28	29	30	

Außen- und Innenkeramik

Format: 33 x 105 cm

Art.-Nr.:

270

deutsch-mehrsprachig

Detaillierte Beschreibung der Sprach- und Kalendariumsvarianten siehe Katalogende

Produktinfo:

- faltbarer 5-Monats-Kalender (wird gefaltet geliefert)
- Aufhängelochung mit Metallöse
- Multiverleimung der Blöcke auf der Rückwand
- rückstandsloses Abreißen der Blätter durch Microperforation
- Datumsweiser umgelegt
- Rückwand mit internationaler Feiertags- und deutscher Ferienübersicht

Material:

- Kalenderblock: 80 g/m<sup>2</sup> FSC®-Offset
- Rückwand: 0,6 mm FSC®-GC2, weiß

Werbeflächen:

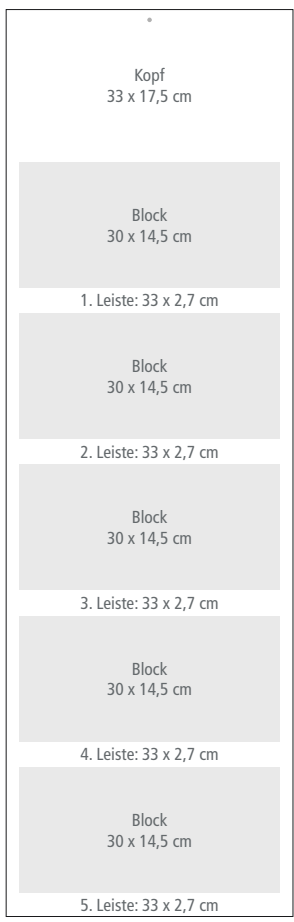

Fordern Sie unser Datenblatt für die Gestaltung der Rückwand an.

6-MONATS-KALENDER **JUNIOR-6**

Format: 33 x 122,5 cm

Art.-Nr.:

deutsch-mehrsprachig



Detaillierte Beschreibung der Sprach- und Kalendariumsvarianten siehe Katalogende

**Produktinfo:**

- faltbarer 6-Monats-Kalender (wird gefaltet geliefert)
- Aufhängelochung mit Metallöse
- Multiverleimung der Blöcke auf der Rückwand
- rückstandsloses Abreißen der Blätter durch Microperforation
- Datumswischer umgelegt
- Rückwand mit internationaler Feiertags- und deutscher Ferienübersicht

**Material:**

- Kalenderblock: 80 g/m<sup>2</sup> FSC®-Offset
- Rückwand: 0,6 mm FSC®-GC2, weiß

**Werbeflächen:**

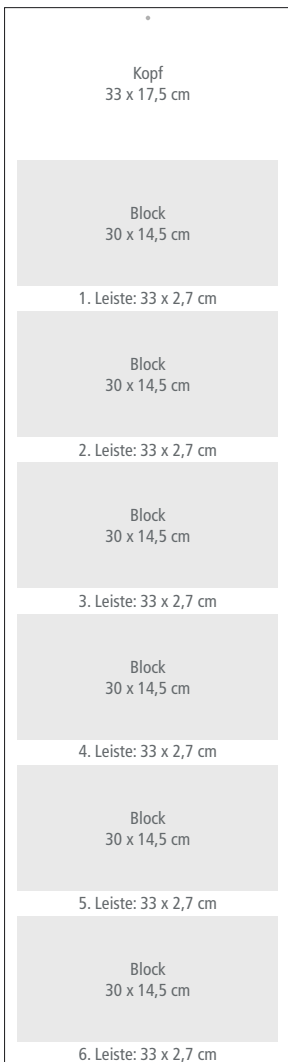

Fordern Sie unser Datenblatt für die Gestaltung der Rückwand an.



**2024** **Dezember** **December** **Décembre** **December**

Montag	Dienstag	Mittwoch	Donnerstag	Freitag	Samstag	Sonntag
48						1
49	2	3	4	5	6	7
50	9	10	11	12	13	14
51	16	17	18	19	20	21
52	23	24	25	26	27	28
1	30	31				

1. 1. Advent, 2. Advent, 3. Advent, 4. Advent, 5. 1. Advent, 10. Tag der Menschenschöpfung, 15. 16. Advent, 21. Winteranfang, 22. 17. Advent, 24. Heiligabend, 25. 26. Weihnachts-, 31. Silvester

FSC® zertifiziert

**2025** **Januar** **January** **Janvier** **Januari**

Montag	Dienstag	Mittwoch	Donnerstag	Freitag	Samstag	Sonntag
1		2	3	4	5	6
7	8	9	10	11	12	13
14	15	16	17	18	19	20
21	22	23	24	25	26	27
28	29	30	31			

1. Neujahr, 6. Heilige Drei Könige

Verantwortung für die Zukunft

**2025** **Februar** **February** **Février** **Februari**

Montag	Dienstag	Mittwoch	Donnerstag	Freitag	Samstag	Sonntag
5					1	2
3	4	5	6	7	8	9
10	11	12	13	14	15	16
17	18	19	20	21	22	23
24	25	26	27	28		

14. Valentinstag

Am Nabel der Zeit

**2025** **März** **March** **Mars** **Maart**

Montag	Dienstag	Mittwoch	Donnerstag	Freitag	Samstag	Sonntag
9					1	2
3	4	5	6	7	8	9
10	11	12	13	14	15	16
17	18	19	20	21	22	23
24	25	26	27	28	29	30
31						

3. Rosenmontag, 4. Fastnacht, 5. Karneval, 6. Internationaler Tag der Frau, 10. Fastlingsparade, 21. Wahrsamstag, 30. Sommeranfang (bei Drucklegung Entscheidung ausstehend)

Planung stiftet Verlässlichkeit

**2025** **April** **April** **Avril** **April**

Montag	Dienstag	Mittwoch	Donnerstag	Freitag	Samstag	Sonntag
14	1	2	3	4	5	6
7	8	9	10	11	12	13
14	15	16	17	18	19	20
21	22	23	24	25	26	27
28	29	30				

4. Weltgesundheitsstag, 18. Karfreitag, 20. Ostermontag (inkl. 21. Ostermontag), 21. Weltarbeitsstag

Konzentration auf das Wesentliche

**2025** **Mai** **May** **Mai** **Mei**

Montag	Dienstag	Mittwoch	Donnerstag	Freitag	Samstag	Sonntag
18			1	2	3	4
5	6	7	8	9	10	11
12	13	14	15	16	17	18
19	20	21	22	23	24	25
26	27	28	29	30	31	

1. Muttertag, 2. Tag der Arbeit, 3. Tag der Arbeit (bei Drucklegung Entscheidung ausstehend), 9. Erntedankfest, 11. Muttertag, 12. Tag der Arbeit, 15. Mai, 16. Internationaler Tag der Familie, 25. Christi Himmelfahrt

Für eine erfolgreiche Zukunft

# STYLE-3 3-MONATS-KALENDER



2024		Dezember							Woche
Montag Monday Maandag	Dienstag Tuesday Mardi	Mittwoch Wednesday Mercredi	Donnerstag Thursday Jeudi	Freitag Friday Vendredi	Samstag Saturday Samedi	Sonntag Sunday Dimanche	Zaterdag	Zondag	Semaine Week
						1			48
2	3	4	5	6	7	8			49
9	10	11	12	13	14	15			50
16	17	18	19	20	21	22			51
23	24	25	26	27	28	29			52
30	31								01

2025		Januar							Woche
Montag Monday Maandag	Dienstag Tuesday Mardi	Mittwoch Wednesday Mercredi	Donnerstag Thursday Jeudi	Freitag Friday Vendredi	Samstag Saturday Samedi	Sonntag Sunday Dimanche	Zaterdag	Zondag	Semaine Week
		1	2	3	4	5			01
6	7	8	9	10	11	12			02
13	14	15	16	17	18	19			03
20	21	22	23	24	25	26			04
27	28	29	30	31					05

2025		Februar							Woche
Montag Monday Maandag	Dienstag Tuesday Mardi	Mittwoch Wednesday Mercredi	Donnerstag Thursday Jeudi	Freitag Friday Vendredi	Samstag Saturday Samedi	Sonntag Sunday Dimanche	Zaterdag	Zondag	Semaine Week
					1	2			05
3	4	5	6	7	8	9			06
10	11	12	13	14	15	16			07
17	18	19	20	21	22	23			08
24	25	26	27	28					09

*Architektur entdecken ...*

Format: 33 x 70 cm

Art.-Nr.:

1510

deutsch-mehrsprachig

Detaillierte Beschreibung der Sprach- und Kalendariumsvarianten siehe Katalogende

**Produktinfo:**

- faltbarer 3-Monats-Kalender (wird gefaltet geliefert)
- Aufhängelochung mit Metallöse
- Multiverleimung der Blöcke auf der Rückwand
- rückstandsloses Abreißen der Blätter durch Microperforation
- Datumsweiser umgelegt
- Rückwand mit internationaler Feiertags- und deutscher Ferienübersicht

**Material:**

- Kalenderblock: 80 g/m<sup>2</sup> FSC®-Offset
- Rückwand: 0,6 mm FSC®-GC2, weiß

**Werbeflächen:**

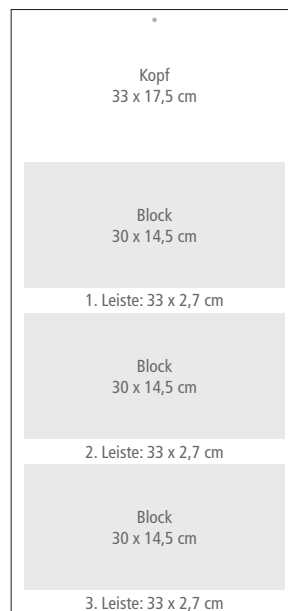

Fordern Sie unser Datenblatt für die Gestaltung der Rückwand an.

Format: 33 x 87,5 cm

Art.-Nr.:

1511

deutsch-mehrsprachig

Detaillierte Beschreibung der Sprach- und Kalendariumsvarianten siehe Katalogende

**Produktinfo:**

- faltbarer 4-Monats-Kalender (wird gefaltet geliefert)
- Aufhängelochung mit Metallöse
- Multiverleimung der Blöcke auf der Rückwand
- rückstandsloses Abreißen der Blätter durch Microperforation
- Datumswischer umgelegt
- Rückwand mit internationaler Feiertags- und deutscher Ferienübersicht

**Material:**

- Kalenderblock: 80 g/m<sup>2</sup> FSC®-Offset
- Rückwand: 0,6 mm FSC®-GC2, weiß

**Werbeflächen:**

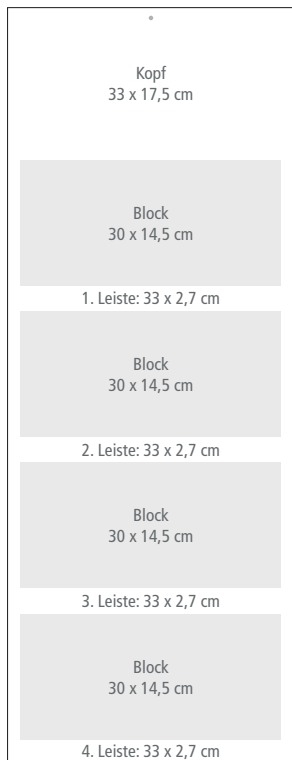

Fordern Sie unser Datenblatt für die Gestaltung der Rückwand an.

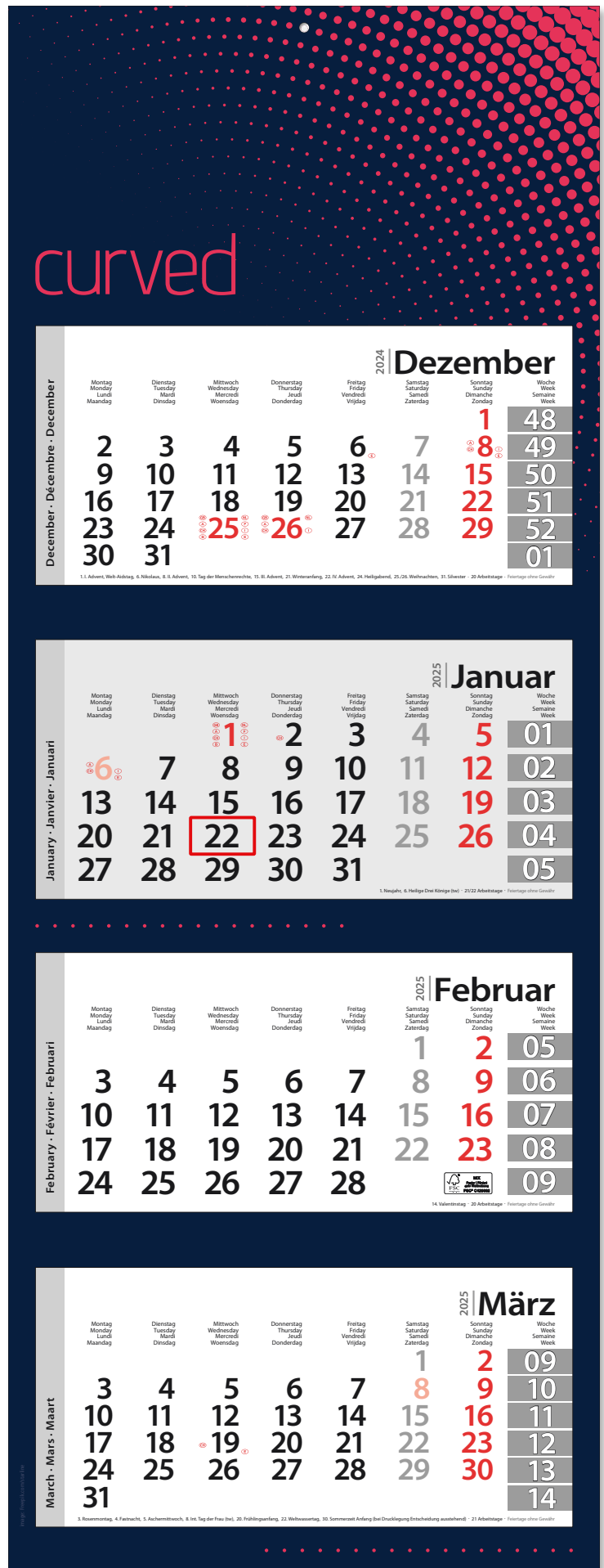

**SPEZIAL** 3-MONATS-KALENDER

# Lust auf Urlaub?

Wir haben genau das Richtige für Sie!

December / Dezember 2024 / Décembre							
Woche / Week / Semaine	Montag / Monday / Lundi	Dienstag / Tuesday / Mardi	Mittwoch / Wednesday / Mercredi	Donnerstag / Thursday / Jeudi	Freitag / Friday / Vendredi	Samstag / Saturday / Samedi	Sonntag / Sunday / Dimanche
48							
49	2	3	4	5	6	7	8
50	9	10	11	12	13	14	15
51	16	17	18	19	20	21	22
52	23	24	25	26	27	28	29
1	30	31					

1. Advent, Welt-Aids-Tag, 6. Nikolaus, 8. Advent, 10. Tag der Menschenrechte, 15. III. Advent, 21. Winteranfang, 22. IV. Advent, 24. Heiligabend, 25. I. Weihnachtstag, 26. II. Weihnachtstag, 31. Silvester

Frühbucherreisen • Pauschalreisen

January / Januar 2025 / Janvier							
Woche / Week / Semaine	Montag / Monday / Lundi	Dienstag / Tuesday / Mardi	Mittwoch / Wednesday / Mercredi	Donnerstag / Thursday / Jeudi	Freitag / Friday / Vendredi	Samstag / Saturday / Samedi	Sonntag / Sunday / Dimanche
1			1	2	3	4	5
2	6	7	8	9	10	11	12
3	13	14	15	16	17	18	19
4	20	21	22	23	24	25	26
5	27	28	29	30	31		

1. Neujahr, 6. Heilige Drei Könige (Ere)

Hotels • Ferienhäuser und -wohnungen

February / Februar 2025 / Février							
Woche / Week / Semaine	Montag / Monday / Lundi	Dienstag / Tuesday / Mardi	Mittwoch / Wednesday / Mercredi	Donnerstag / Thursday / Jeudi	Freitag / Friday / Vendredi	Samstag / Saturday / Samedi	Sonntag / Sunday / Dimanche
5						1	2
6	3	4	5	6	7	8	9
7	10	11	12	13	14	15	16
8	17	18	19	20	21	22	23
9	24	25	26	27	28		

14. Valentinstag

Flüge • Kreuzfahrten • Rundreisen

Format: 34 x 81,6 cm

Art.-Nr.:

87

deutsch-mehrsprachig

Detaillierte Beschreibung der Sprach- und Kalendariumsvarianten siehe Katalogende

**Produktinfo:**

- faltbarer 3-Monats-Kalender (wird gefaltet geliefert)
- Aufhängelochung mit Metallöse
- Multiverleimung der Blöcke auf der Rückwand
- rückstandsloses Abreißen der Blätter durch Microperforation
- Datumsweiser umgelegt
- Rückwand mit internationaler Feiertags- und deutscher Ferienübersicht

**Material:**

- Kalenderblock: 80 g/m<sup>2</sup> FSC®-Offset
- Rückwand: 0,6 mm FSC®-GC2, weiß

**Werbeflächen:**

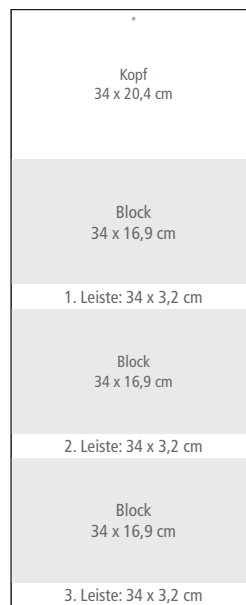

Fordern Sie unser Datenblatt für die Gestaltung der Rückwand an.



Format: 38 x 81,6 cm

**Art.-Nr.:**

deutsch-mehrsprachig



Detaillierte Beschreibung der Sprach- und Kalendariumsvarianten siehe Katalogende

**Produktinfo:**

- faltbarer 3-Monats-Kalender (wird gefaltet geliefert)
- Aufhängelochung mit Metallöse
- Multiverleimung der Blöcke auf der Rückwand
- rückstandsloses Abreißen der Blätter durch Microperforation
- Datumswischer umgelegt
- Rückwand mit internationaler Feiertags- und deutscher Ferienübersicht

**Material:**

- Kalenderblock: 80 g/m<sup>2</sup> FSC®-Offset
- Rückwand: 0,6 mm FSC®-GC2, weiß

**Werbeflächen:**

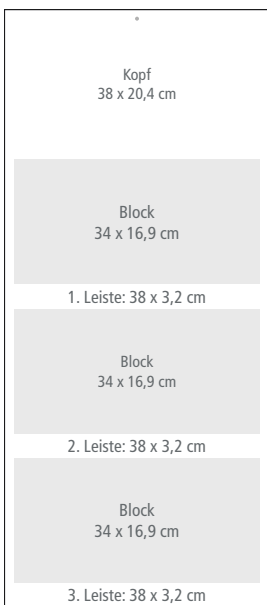

Fordern Sie unser Datenblatt für die Gestaltung der Rückwand an.

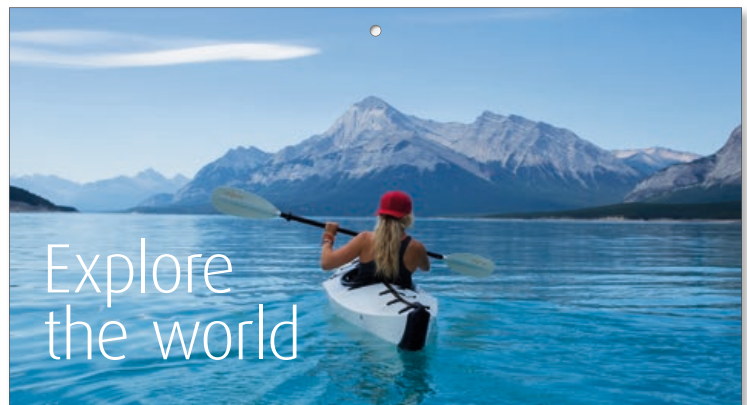

December		Dezember 2024					Décembre	
Woche Week Semaine	Montag Monday Lundi	Dienstag Tuesday Mardi	Mittwoch Wednesday Mercredi	Donnerstag Thursday Jeudi	Freitag Friday Vendredi	Samstag Saturday Samedi	Sonntag Sunday Dimanche	
48							1	
49	2	3	4	5	6	7	8	
50	9	10	11	12	13	14	15	
51	16	17	18	19	20	21	22	
52	23	24	25	26	27	28	29	
1	30	31						

1. 1. Advent, Weihnachtstag, 6. Nikolaus, 8. 2. Advent, 10. Tag der Menschenrechte, 15. 3. Advent, 21. Winteranfang, 22. 14. Advent, 24. Heiligabend, 25. 1. Weihnachtstag, 26. 2. Weihnachtstag, 27. Silvester

Bestens geschützt mit unseren Reiseversicherungspaketen

January		Januar 2025					Janvier	
Woche Week Semaine	Montag Monday Lundi	Dienstag Tuesday Mardi	Mittwoch Wednesday Mercredi	Donnerstag Thursday Jeudi	Freitag Friday Vendredi	Samstag Saturday Samedi	Sonntag Sunday Dimanche	
1			1	2	3	4	5	
2	6	7	8	9	10	11	12	
3	13	14	15	16	17	18	19	
4	20	21	22	23	24	25	26	
5	27	28	29	30	31			

1. Neujahr, 6. Heiliger Drei-Könige-Tag

Reiserücktrittsversicherung | Reiseabbruchversicherung  
Auslandskrankenversicherung | Krankenrücktransport | Reise-Assistance

February		Februar 2025					Février	
Woche Week Semaine	Montag Monday Lundi	Dienstag Tuesday Mardi	Mittwoch Wednesday Mercredi	Donnerstag Thursday Jeudi	Freitag Friday Vendredi	Samstag Saturday Samedi	Sonntag Sunday Dimanche	
5						1	2	
6	3	4	5	6	7	8	9	
7	10	11	12	13	14	15	16	
8	17	18	19	20	21	22	23	
9	24	25	26	27	28			

14. Valentinstag

Im Ernstfall an Ihrer Seite!

# QUATTRO 4-MONATS-KALENDER



Format: 34 x 98,8 cm

Art.-Nr.:

503

deutsch-mehrsprachig

Detaillierte Beschreibung der Sprach- und Kalendariumsvarianten siehe Katalogende

**Produktinfo:**

- faltbarer 4-Monats-Kalender (wird gefaltet geliefert)
- Aufhängelochung mit Metallöse
- Multiverleimung der Blöcke auf der Rückwand
- rückstandsloses Abreißen der Blätter durch Microperforation
- Datumsweiser umgelegt
- Rückwand mit internationaler Feiertags- und deutscher Ferienübersicht

**Material:**

- Kalenderblock: 80 g/m<sup>2</sup> FSC®-Offset
- Rückwand: 0,6 mm FSC®-GC2, weiß

**Werbeflächen:**



Fordern Sie unser Datenblatt für die Gestaltung der Rückwand an.

December		Dezember 2024					Décembre	
Woche Week Semaine	Montag Monday Lundi	Dienstag Tuesday Mardi	Mittwoch Wednesday Mercredi	Donnerstag Thursday Jeudi	Freitag Friday Vendredi	Samstag Saturday Samedi	Sonntag Sunday Dimanche	
48							1	
49	2	3	4	5	6	7	8	
50	9	10	11	12	13	14	15	
51	16	17	18	19	20	21	22	
52	23	24	25	26	27	28	29	
1	30	31						

**Mieten oder kaufen...**

January		Januar 2025					Janvier	
Woche Week Semaine	Montag Monday Lundi	Dienstag Tuesday Mardi	Mittwoch Wednesday Mercredi	Donnerstag Thursday Jeudi	Freitag Friday Vendredi	Samstag Saturday Samedi	Sonntag Sunday Dimanche	
1			1	2	3	4	5	
2	6	7	8	9	10	11	12	
3	13	14	15	16	17	18	19	
4	20	21	22	23	24	25	26	
5	27	28	29	30	31			

**Wohnung oder Haus...**

February		Februar 2025					Février	
Woche Week Semaine	Montag Monday Lundi	Dienstag Tuesday Mardi	Mittwoch Wednesday Mercredi	Donnerstag Thursday Jeudi	Freitag Friday Vendredi	Samstag Saturday Samedi	Sonntag Sunday Dimanche	
5						1	2	
6	3	4	5	6	7	8	9	
7	10	11	12	13	14	15	16	
8	17	18	19	20	21	22	23	
9	24	25	26	27	28			

**Ihr Immobilienteam berät Sie gern!**

March		März 2025					Mars	
Woche Week Semaine	Montag Monday Lundi	Dienstag Tuesday Mardi	Mittwoch Wednesday Mercredi	Donnerstag Thursday Jeudi	Freitag Friday Vendredi	Samstag Saturday Samedi	Sonntag Sunday Dimanche	
9						1	2	
10	3	4	5	6	7	8	9	
11	10	11	12	13	14	15	16	
12	17	18	19	20	21	22	23	
13	24	25	26	27	28	29	30	
14	31							

3-MONATS-KALENDER **GREEN 3 PLUS**

Format: 34 x 81,6 cm

Art.-Nr.:

1441

deutsch-mehrsprachig

Detaillierte Beschreibung der Sprach- und Kalendariumsvarianten siehe Katalogende

**Produktinfo:**

- faltbarer 3-Monats-Kalender (wird gefaltet geliefert)
- Aufhängelochung mit Metallöse
- Multiverleimung der Blöcke auf der Rückwand
- rückstandsloses Abreißen der Blätter durch Microperforation
- Datumswischer umgelegt
- Rückwand mit internationaler Feiertags- und deutscher Ferienübersicht

**Material:**

- Kalenderblock: 80 g/m<sup>2</sup> FSC®-Offset
- Rückwand: 0,6 mm FSC®-GC2, weiß

**Werbeflächen:**

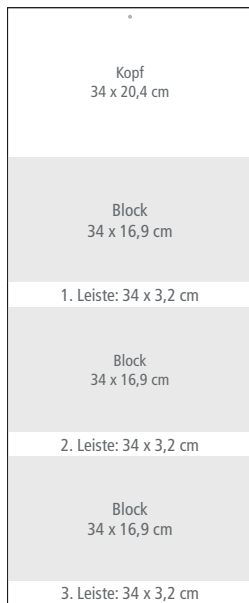

Fordern Sie unser Datenblatt für die Gestaltung der Rückwand an.



**2024 | Dezember** | December | Décembre

Woche Week Semaine	Montag Monday Lundi	Dienstag Tuesday Mardi	Mittwoch Wednesday Mercredi	Donnerstag Thursday Jeudi	Freitag Friday Vendredi	Samstag Saturday Samedi	Sonntag Sunday Dimanche
48							1
49	2	3	4	5	6	7	8
50	9	10	11	12	13	14	15
51	16	17	18	19	20	21	22
52	23	24	25	26	27	28	29
01	30	31					

1. Advent, 2. Advent, 3. Advent, 4. Advent, 5. Advent, 6. Advent, 7. Advent, 8. Advent, 9. Advent, 10. Advent, 11. Advent, 12. Advent, 13. Advent, 14. Advent, 15. Advent, 16. Advent, 17. Advent, 18. Advent, 19. Advent, 20. Advent, 21. Advent, 22. Advent, 23. Advent, 24. Heiligabend, 25. Heiligabend, 26. Heiligabend, 27. Heiligabend, 28. Heiligabend, 29. Heiligabend, 30. Heiligabend, 31. Heiligabend

**GERÄTETRAINING    FREIHANDEL    KRAFT    FITNESSKURSE**

**2025 | Januar** | January | Janvier

Woche Week Semaine	Montag Monday Lundi	Dienstag Tuesday Mardi	Mittwoch Wednesday Mercredi	Donnerstag Thursday Jeudi	Freitag Friday Vendredi	Samstag Saturday Samedi	Sonntag Sunday Dimanche
01			1	2	3	4	5
02	6	7	8	9	10	11	12
03	13	14	15	16	17	18	19
04	20	21	22	23	24	25	26
05	27	28	29	30	31		

1. Haupt-, 6. Heilige Drei Könige (bis 2022 Arbeitstag) - Feiertage ohne Gewähr

**FUNCTIONAL-FITNESS    REHA-SPORT    PERSONAL TRAINING**

**2025 | Februar** | February | Février

Woche Week Semaine	Montag Monday Lundi	Dienstag Tuesday Mardi	Mittwoch Wednesday Mercredi	Donnerstag Thursday Jeudi	Freitag Friday Vendredi	Samstag Saturday Samedi	Sonntag Sunday Dimanche
05						1	2
06	3	4	5	6	7	8	9
07	10	11	12	13	14	15	16
08	17	18	19	20	21	22	23
09	24	25	26	27	28		

14. Valentinstag - 20 Arbeitstage - Feiertage ohne Gewähr

**CARDIO    GEWICHTSREDUKTION    ERNÄHRUNGSBERATUNG**

# GREEN 3 MAXI 3-MONATS-KALENDER



Format: 38 x 81,6 cm

Art.-Nr.:

1442

deutsch-mehrsprachig

Detaillierte Beschreibung der Sprach- und Kalendariumsvarianten siehe Katalogende

**Produktinfo:**

- faltbarer 3-Monats-Kalender (wird gefaltet geliefert)
- Aufhängelochung mit Metallöse
- Multiverleimung der Blöcke auf der Rückwand
- rückstandsloses Abreißen der Blätter durch Microperforation
- Datumsweiser umgelegt
- Rückwand mit internationaler Feiertags- und deutscher Ferienübersicht

**Material:**

- Kalenderblock: 80 g/m<sup>2</sup> FSC®-Offset
- Rückwand: 0,6 mm FSC®-GC2, weiß

**Werbeflächen:**

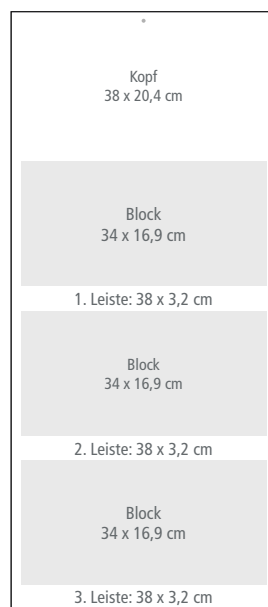

Fordern Sie unser Datenblatt für die Gestaltung der Rückwand an.

Format: 34 x 98,8 cm

Art.-Nr.:

1443

deutsch-mehrsprachig

Detaillierte Beschreibung der Sprach- und Kalendariumsvarianten siehe Katalogende

**Produktinfo:**

- faltbarer 4-Monats-Kalender (wird gefaltet geliefert)
- Aufhängelochung mit Metallöse
- Multiverleimung der Blöcke auf der Rückwand
- rückstandsloses Abreißen der Blätter durch Microperforation
- Datumswischer umgelegt
- Rückwand mit internationaler Feiertags- und deutscher Ferienübersicht

**Material:**

- Kalenderblock: 80 g/m<sup>2</sup> FSC®-Offset
- Rückwand: 0,6 mm FSC®-GC2, weiß

**Werbeflächen:**

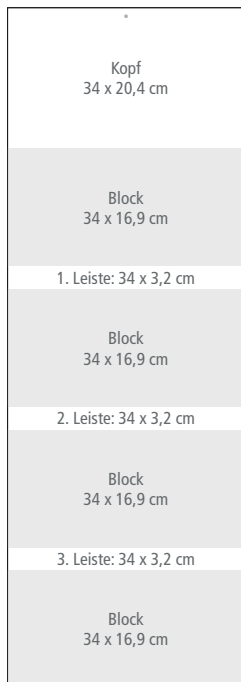

Fordern Sie unser Datenblatt für die Gestaltung der Rückwand an.



**2024 | Dezember** | December | Décembre

Woche Week Semaine	Montag Monday Lundi	Dienstag Tuesday Mardi	Mittwoch Wednesday Mercredi	Donnerstag Thursday Jeudi	Freitag Friday Vendredi	Samstag Saturday Samedi	Sonntag Sunday Dimanche
48							1
49	2	3	4	5	6	7	8
50	9	10	11	12	13	14	15
51	16	17	18	19	20	21	22
52	23	24	25	26	27	28	29
01	30	31					

1. Advent, 8. Heiligabend, 9. Heiliges, 10. St. Adalbert, 13. Tag der Menschenrechte, 18. St. Adalbert, 21. Winterferien, 22. IV. Advent, 24. Heiligabend, 25.26. Weihnachts-, 31. Silvester

HOCHZEITSREPORTAGEN MIT LIEBE ZUM DETAIL

**2025 | Januar** | January | Janvier

Woche Week Semaine	Montag Monday Lundi	Dienstag Tuesday Mardi	Mittwoch Wednesday Mercredi	Donnerstag Thursday Jeudi	Freitag Friday Vendredi	Samstag Saturday Samedi	Sonntag Sunday Dimanche
01			1	2	3	4	5
02	6	7	8	9	10	11	12
03	13	14	15	16	17	18	19
04	20	21	22	23	24	25	26
05	27	28	29	30	31		

1. Haupt-, 6. Heilige Drei Könige (12), 11.22. Arbeits-, 17. Feiertage ohne Gewähr

EINZIGARTIG, NATÜRLICH & AUTHENTISCH

**2025 | Februar** | February | Février

Woche Week Semaine	Montag Monday Lundi	Dienstag Tuesday Mardi	Mittwoch Wednesday Mercredi	Donnerstag Thursday Jeudi	Freitag Friday Vendredi	Samstag Saturday Samedi	Sonntag Sunday Dimanche
05						1	2
06	3	4	5	6	7	8	9
07	10	11	12	13	14	15	16
08	17	18	19	20	21	22	23
09	24	25	26	27	28		

14. Valentinstag

FÜR DIE SCHÖNSTEN ERINNERUNGEN

**2025 | März** | March | Mars

Woche Week Semaine	Montag Monday Lundi	Dienstag Tuesday Mardi	Mittwoch Wednesday Mercredi	Donnerstag Thursday Jeudi	Freitag Friday Vendredi	Samstag Saturday Samedi	Sonntag Sunday Dimanche
09						1	2
10	3	4	5	6	7	8	9
11	10	11	12	13	14	15	16
12	17	18	19	20	21	22	23
13	24	25	26	27	28	29	30
14	31						

3. Rosenmontag, 4. Fasnacht, 5. Aschermittwoch, 8. Internationaler Tag der Frau (12), 25. Pfingstferien, 22. Weltwasser-, 25. Sommerer Anstieg (bei Drucklegung Entscheidung vorbehalten)

# FOLD-3 3-MONATS-KALENDER



Format: 34 x 78,7 cm

Art.-Nr.:

343

deutsch-mehrsprachig

Detaillierte Beschreibung der Sprach- und Kalendariumsvarianten siehe Katalogende

**Produktinfo:**

- faltbarer 3-Monats-Kalender (wird gefaltet geliefert)
- Bindeart: Wire-Bindung
- Datumsweiser umgelegt
- Rückwand mit internationaler Feiertags- und deutscher Ferienübersicht

**Material:**

- Kalenderblock: 80 g/m<sup>2</sup> FSC®-Offset
- Rückwand: 0,6 mm FSC®-GC2, weiß
- Wire-Bindung, weißer Draht

**Werbeflächen:**

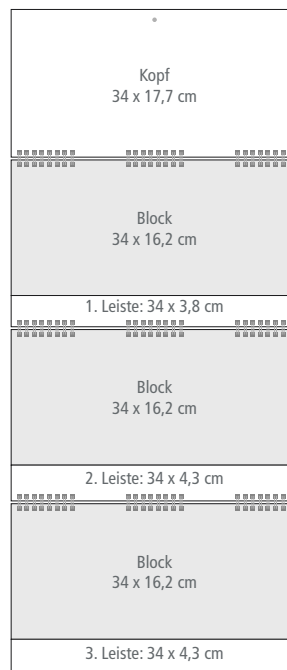

Fordern Sie unser Datenblatt für die Gestaltung der Werbeflächen an.

Format: 34 x 99,2 cm

Art.-Nr.:

deutsch-mehrsprachig

345

Detaillierte Beschreibung der Sprach- und Kalendariumsvarianten siehe Katalogende

**Produktinfo:**

- faltbarer 4-Monats-Kalender (wird gefaltet geliefert)
- Bindeart: Wire-Bindung
- Datumswischer umgelegt
- Rückwand mit internationaler Feiertags- und deutscher Ferienübersicht

**Material:**

- Kalenderblock: 80 g/m<sup>2</sup> FSC®-Offset
- Rückwand: 0,6 mm FSC®-GC2, weiß
- Wire-Bindung, weißer Draht

**Werbeflächen:**

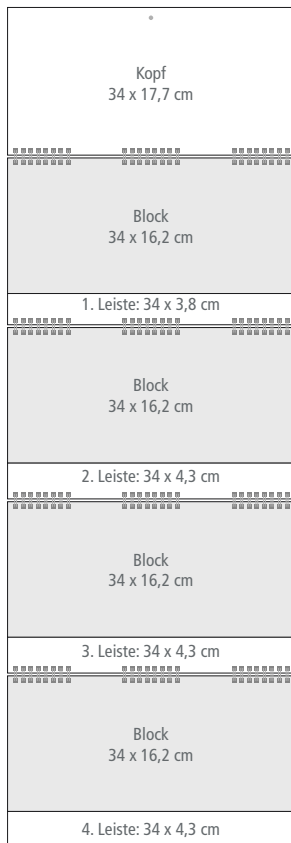

Fordern Sie unser Datenblatt für die Gestaltung der Werbeflächen an.



# FOLD-5 5-MONATS-KALENDER

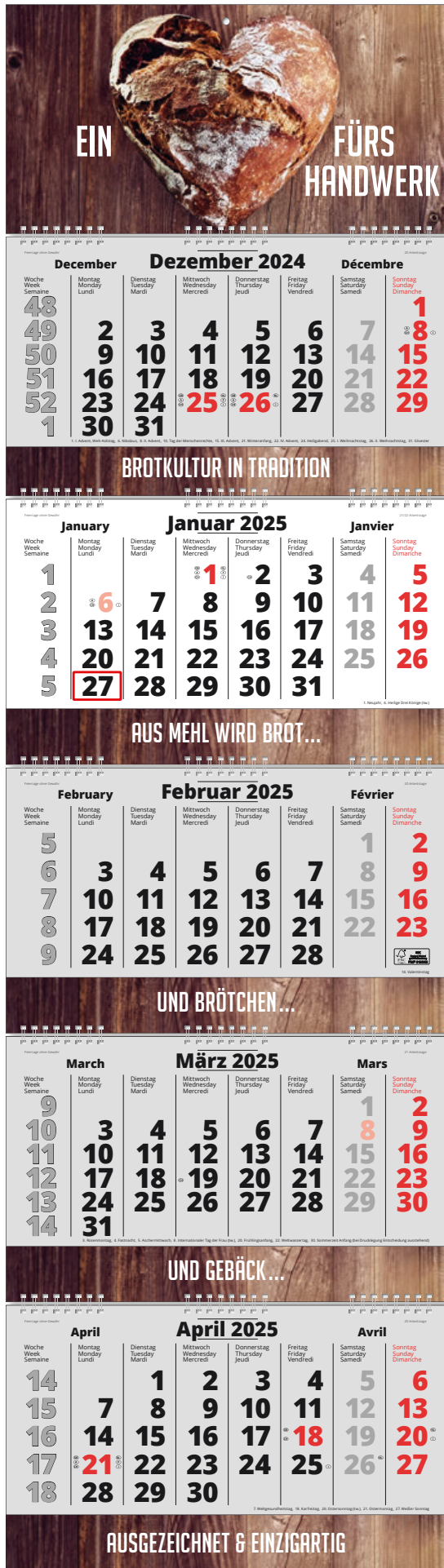

Format: 34 x 119,7 cm

Art.-Nr.:

350

deutsch-mehrsprachig

Detaillierte Beschreibung der Sprach- und Kalendariumsvarianten siehe Katalogende

Produktinfo:

- faltbarer 5-Monats-Kalender (wird gefaltet geliefert)
- Bindeart: Wire-Bindung
- Datumsweiser umgelegt
- Rückwand mit internationaler Feiertags- und deutscher Ferienübersicht

Material:

- Papier: 80 g/m<sup>2</sup> FSC®-Offset
- Rückwand: 0,6 mm FSC®-GC2, weiß
- Wire-Bindung, weißer Draht

Werbeflächen:

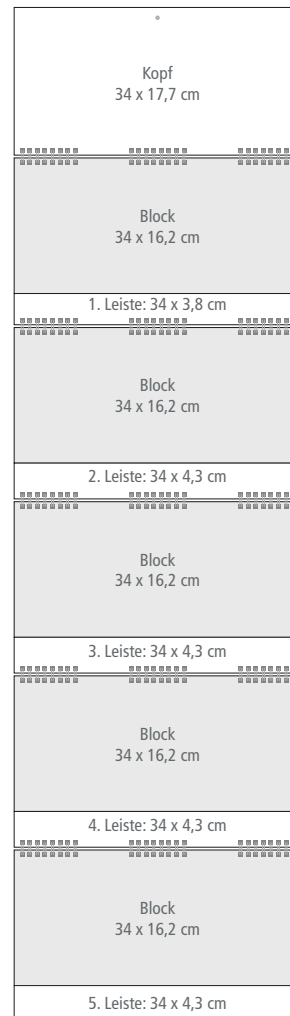

Fordern Sie unser Datenblatt für die Gestaltung der Werbeflächen an.



**Format: 9,5 x 18,4 cm**

**Art.-Nr.:**

deutsch-Inland

370

**Produktinfo:**

- Sprache: D
- Kalendarium mit deutschen Feiertagen
- Datumsweiser umgelegt
- Zum Aufstellen Kalender einfach zusammenstecken.  
Eine stabile Lasche und Schlitzung sorgen für sicheren Stand.
- kann in handelsüblichen DIN-lang-Briefhüllen verschickt werden

**Material:**

- Kalenderblock: 80 g/m<sup>2</sup> FSC®-Offset
- Rückwand: 0,6 mm FSC®-GC2, weiß

**Werbeflächen:**

Kopf 9,5 x 5 cm
Rückseite vollflächig bedruckbar: 9,5 x 18,4 cm
Fuß: 9,5 x 1,4 cm

Fordern Sie unser Datenblatt für die Gestaltung der Werbeflächen an.

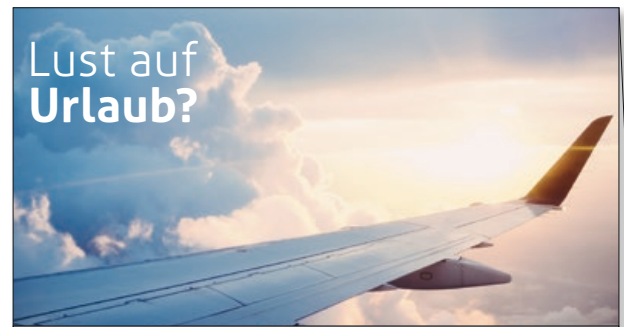

**Dezember 2024**

Woche	Montag	Dienstag	Mittwoch	Donnerstag	Freitag	Samstag	Sonntag
49	2	3	4	5	6	7	1/8
50	9	10	11	12	13	14	15
51	16	17	18	19	20	21	22
52	23	24	25	26	27	28	29
1	30	31					

**Januar 2025**

Woche	Montag	Dienstag	Mittwoch	Donnerstag	Freitag	Samstag	Sonntag
1			1	2	3	4	5
2	6	7	8	9	10	11	12
3	13	14	15	16	17	18	19
4	20	21	22	23	24	25	26
5	27	28	29	30	31		

**Februar 2025**

Woche	Montag	Dienstag	Mittwoch	Donnerstag	Freitag	Samstag	Sonntag
5						1	2
6	3	4	5	6	7	8	9
7	10	11	12	13	14	15	16
8	17	18	19	20	21	22	23
9	24	25	26	27	28		

Wir haben genau das Richtige für Sie!

# TRIO 3-MONATS-PLANER



## 2024 Dezember · December · Décembre

Woche Week Semaine	Montag Monday Lundi	Dienstag Tuesday Mardi	Mittwoch Wednesday Mercredi	Donnerstag Thursday Jeudi	Freitag Friday Vendredi	Samstag Saturday Samedi	Sonntag Sunday Dimanche
48							<b>1</b>
49	<b>2</b>	<b>3</b>	<b>4</b>	<b>5</b>	<b>6</b>	<b>7</b>	<b>8</b>
50	<b>9</b>	<b>10</b>	<b>11</b>	<b>12</b>	<b>13</b>	<b>14</b>	<b>15</b>
51	<b>16</b>	<b>17</b>	<b>18</b>	<b>19</b>	<b>20</b>	<b>21</b>	<b>22</b>
52	<b>23</b>	<b>24</b>	<b>25</b>	<b>26</b>	<b>27</b>	<b>28</b>	<b>29</b>
1	<b>30</b>	<b>31</b>					

## 2025 Januar · January · Janvier

Woche Week Semaine	Montag Monday Lundi	Dienstag Tuesday Mardi	Mittwoch Wednesday Mercredi	Donnerstag Thursday Jeudi	Freitag Friday Vendredi	Samstag Saturday Samedi	Sonntag Sunday Dimanche
1			<b>1</b>	<b>2</b>	<b>3</b>	<b>4</b>	<b>5</b>
2	<b>6</b>	<b>7</b>	<b>8</b>	<b>9</b>	<b>10</b>	<b>11</b>	<b>12</b>
3	<b>13</b>	<b>14</b>	<b>15</b>	<b>16</b>	<b>17</b>	<b>18</b>	<b>19</b>
4	<b>20</b>	<b>21</b>	<b>22</b>	<b>23</b>	<b>24</b>	<b>25</b>	<b>26</b>
5	<b>27</b>	<b>28</b>	<b>29</b>	<b>30</b>	<b>31</b>		

Feiertage ohne Gewähr 1. Neujahr, 6. Heilige Drei Könige (tw.)

## 2025 Februar · February · Février

Woche Week Semaine	Montag Monday Lundi	Dienstag Tuesday Mardi	Mittwoch Wednesday Mercredi	Donnerstag Thursday Jeudi	Freitag Friday Vendredi	Samstag Saturday Samedi	Sonntag Sunday Dimanche
5						<b>1</b>	<b>2</b>
6	<b>3</b>	<b>4</b>	<b>5</b>	<b>6</b>	<b>7</b>	<b>8</b>	<b>9</b>
7	<b>10</b>	<b>11</b>	<b>12</b>	<b>13</b>	<b>14</b>	<b>15</b>	<b>16</b>
8	<b>17</b>	<b>18</b>	<b>19</b>	<b>20</b>	<b>21</b>	<b>22</b>	<b>23</b>
9	<b>24</b>	<b>25</b>	<b>26</b>	<b>27</b>	<b>28</b>		

	Januar	Februar	März	April	Mai	Juni	Juli	August	September	Oktober	November	Dezember
Mo	4 13 20 27	3 10 17 24	3 10 17 24 31	1 14 21 28	5 12 19 26	2 9 16 23 30	7 14 21 28	4 11 18 25	1 8 15 22 29	6 13 20 27	3 10 17 24	1 8 15 22 29
Di	5 14 21 28	4 11 18 25	4 11 18 25	1 8 15 22 29	4 11 18 25	9 16 23 30	6 13 20 27	3 10 17 24	7 14 21 28	4 11 18 25	1 8 15 22 29	2 9 16 23 30
Mi	6 13 20 27	5 12 19 26	5 12 19 26	2 9 16 23 30	7 14 21 28	4 11 18 25	1 8 15 22 29	5 12 19 26	2 9 16 23 30	5 12 19 26	3 10 17 24	3 10 17 24 31
Do	7 14 21 28	6 13 20 27	6 13 20 27	3 10 17 24	1 8 15 22 29	5 12 19 26	2 9 16 23 30	6 13 20 27	3 10 17 24	2 9 16 23 30	5 12 19 26	5 12 19 26
Fr	8 15 22 29	7 14 21 28	7 14 21 28	4 11 18 25	2 9 16 23 30	6 13 20 27	4 11 18 25	1 8 15 22 29	5 12 19 26	3 10 17 24 31	7 14 21 28	5 12 19 26
Sa	9 16 23 30	8 15 22 29	8 15 22 29	5 12 19 26	3 10 17 24	7 14 21 28	5 12 19 26	2 9 16 23 30	6 13 20 27	4 11 18 25	1 8 15 22 29	6 13 20 27
So	10 17 24 31	9 16 23 30	9 16 23 30	6 13 20 27	4 11 18 25	1 8 15 22 29	3 10 17 24 31	7 14 21 28	4 11 18 25	5 12 19 26	2 9 16 23 30	7 14 21 28
Alle	1 2 3 4 5	6 7 8 9	10 11 12 13 14	15 16 17 18	19 20 21 22	23 24 25 26 27	28 29 30 31	1 12 13 14 15	16 17 18 19 20	21 22 23 24 25 26	27 28 29 30 31	1 2 3 4 5 6 7 8 9 10 11 12

Format: 30 x 60 cm

Format: 30 x 63 cm Version mit verl. Rückwand

Art.-Nr.:

deutsch-mehrsprachig  
deutsch-mehrsprachig  
mit verl. Rückwand

	74	72	73
	77	75	76

Detaillierte Beschreibung der Sprach- und Kalendariumsvarianten siehe Katalogende

### Produktinfo:

- Bindeart: Klappfäzler
- Datumsweiser umgelegt
- Die „Brief-Version“ ist durch das Zusammenlegen des Kalenders auch für den Versand im Briefformat geeignet. Preise für diese Zusatzausstattung entnehmen Sie bitte der Preisliste unter Produktgruppe L, Version „Brief“.

### Material:

- Papier: 80 g/m<sup>2</sup> FSC®-Offset
- Rückwand: 350 g/m<sup>2</sup> FSC®-Graukarton
- Rückwand Version mit verl. Rückwand: 350 g/m<sup>2</sup> FSC®-Karton weiß

### Farbvarianten:

### Werbeflächen:

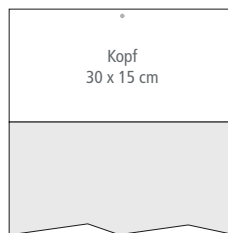

nur bei Version mit verlängerter Rückwand:

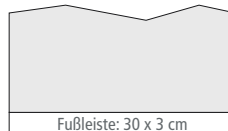

Fordern Sie unser Datenblatt für die Gestaltung der Werbeflächen an.

**Format: 30 x 60 cm**  
**Format: 30 x 63 cm** Version verl. Rückwand

**Art.-Nr.:**

deutsch-mehrsprachig  
 deutsch-mehrsprachig mit verl. Rückwand  
 deutsch-mehrsprachig mit Jahresübersicht  
 auf der verl. Rückwand

2500  
 2500.fuB  
 2500.übers

Detaillierte Beschreibung der Sprach- und  
 Kalendariumsvarianten siehe Katalogende

**Produktinfo:**

- Bindeart: Klappfäzels
- Datumsweiser umgelegt
- Die „Brief-Version“ ist durch das Zusammenlegen des Kalenders auch für den Versand im Briefformat geeignet. Preise für diese Zusatzausstattung entnehmen Sie bitte der Preisliste unter Produktgruppe L, Version „Brief“.

**Material:**

- Papier: 80 g/m<sup>2</sup> FSC®-Offset
- Rückwand: 350 g/m<sup>2</sup> FSC®-Graukarton
- Rückwand Version mit verl. Rückwand: 350 g/m<sup>2</sup> FSC®-Karton weiß

**Werbeflächen:**

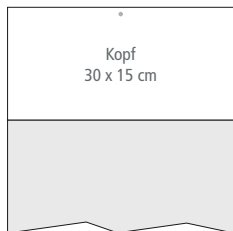

nur bei Version mit verlängerter Rückwand:

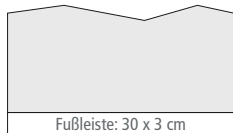

Fordern Sie unser Datenblatt für die Gestaltung der Werbeflächen an.



01-2025		Dezember 2024							Dezember						
Mit Woch	Woch	Montag Monday	Dienstag Tuesday	Mittwoch Wednesday	Donnerstag Thursday	Freitag Friday	Samstag Saturday	Sonntag Sunday	Montag Monday	Dienstag Tuesday	Mittwoch Wednesday	Donnerstag Thursday	Freitag Friday	Samstag Saturday	Sonntag Sunday
1	Mit	2	3	4	5	6	7	8	9	10	11	12	13	14	15
2	Don	16	17	18	19	20	21	22	23	24	25	26	27	28	29
3	Fre	30	31												
4	Sam														
5	Son														
6	Mon														
7	Tue														
8	Mit														
9	Don														
10	Fre														
11	Sam														
12	Son														
13	Mon														
14	Tue														
15	Mit														
16	Don														
17	Fre														
18	Sam														
19	Son														
20	Mon														
21	Tue														
22	Mit														
23	Don														
24	Fre														
25	Sam														
26	Son														
27	Mon														
28	Tue														
29	Mit														
30	Don														
31	Fre														

Januar 2025		Januar 2025							January						
Montag Monday	Dienstag Tuesday	Mittwoch Wednesday	Donnerstag Thursday	Freitag Friday	Samstag Saturday	Sonntag Sunday	Montag Monday	Dienstag Tuesday	Mittwoch Wednesday	Donnerstag Thursday	Freitag Friday	Samstag Saturday	Sonntag Sunday		
1	2	3	4	5	6	7	8	9	10	11	12	13	14		
15	16	17	18	19	20	21	22	23	24	25	26	27	28		
29	30	31													

Februar 2025		February							February						
Montag Monday	Dienstag Tuesday	Mittwoch Wednesday	Donnerstag Thursday	Freitag Friday	Samstag Saturday	Sonntag Sunday	Montag Monday	Dienstag Tuesday	Mittwoch Wednesday	Donnerstag Thursday	Freitag Friday	Samstag Saturday	Sonntag Sunday		
1	2	3	4	5	6	7	8	9	10	11	12	13	14		
15	16	17	18	19	20	21	22	23	24	25	26	27	28		

Januar	Februar	März	April	Mai	Juni	Juli	August	September	Oktober	November	Dezember
1-31	1-29	1-31	1-30	1-31	1-30	1-31	1-31	1-30	1-31	1-30	1-31

Version mit Jahresübersicht auf der verlängerten Rückwand

# CLASSIC 3-MONATS-PLANER



Format: 30 x 54,5 cm

Format: 30 x 58 cm Version mit verl. Rückwand

**Art.-Nr.:**

- deutsch-Inland
- deutsch-Inland mit verl. Rückwand
- deutsch-Inland mit Jahresübersicht auf der verl. Rückwand

300  
300.fuß  
300.übers

Detaillierte Beschreibung der Sprach- und Kalendariumsvarianten siehe Katalogende

**Produktinfo:**

- Bindeart: Klappfäzels
- Datumsweiser umgelegt

**Material:**

- Papier: 80 g/m<sup>2</sup> FSC®-Offset
- Rückwand: 350 g/m<sup>2</sup> FSC®-Graukarton
- Rückwand Version mit verl. Rückwand: 350 g/m<sup>2</sup> FSC®-Karton weiß

**Werbeflächen:**

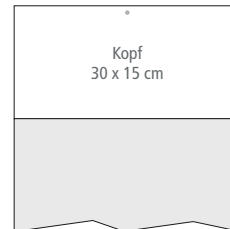

nur bei Version mit verlängerter Rückwand:

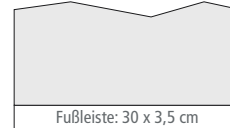

Fordern Sie unser Datenblatt für die Gestaltung der Werbeflächen an.

Woche	Montag	Dienstag	Mittwoch	Donnerstag	Freitag	Samstag	Sonntag
48							1
49	2	3	4	5	6	7	8
50	9	10	11	12	13	14	15
51	16	17	18	19	20	21	22
52	23	24	25	26	27	28	29
1	30	31					

Woche	Montag	Dienstag	Mittwoch	Donnerstag	Freitag	Samstag	Sonntag
1			1	2	3	4	5
2	6	7	8	9	10	11	12
3	13	14	15	16	17	18	19
4	20	21	22	23	24	25	26
5	27	28	29	30	31		

Feiertage (ohne Gewähr): 1.1. Neujahr, 6.1. Heilige Drei Könige (tw.)

Woche	Montag	Dienstag	Mittwoch	Donnerstag	Freitag	Samstag	Sonntag
5						1	2
6	3	4	5	6	7	8	9
7	10	11	12	13	14	15	16
8	17	18	19	20	21	22	23
9	24	25	26	27	28		



Januar	Februar	März	April	Mai	Juni	Juli	August	September	Oktober	November	Dezember
1-31	1-28	1-31	1-30	1-31	1-30	1-31	1-31	1-30	1-31	1-30	1-31

Version mit Jahresübersicht auf der verlängerten Rückwand

**Format: 30 x 55,5 cm**  
**Format: 30 x 59 cm** Version verl. Rückwand

**Art.-Nr.:**

deutsch-Inland  
 deutsch-Inland mit verl. Rückwand  
 deutsch-Inland mit Jahresübersicht  
 auf der verl. Rückwand

320  
 320.fuß  
 320.übers

Detaillierte Beschreibung der Sprach- und  
 Kalendariumsvarianten siehe Katalogende

**Produktinfo:**

- Bindeart: Wire-Bindung
- Datumswelser umgelegt

**Material:**

- Papier: 80 g/m<sup>2</sup> FSC®-Offset
- Rückwand: 350 g/m<sup>2</sup> FSC®-Graukarton
- Rückwand Version mit verl. Rückwand:  
 350 g/m<sup>2</sup> FSC®-Karton weiß
- Wire-Bindung, weißer Draht

**Werbeflächen:**

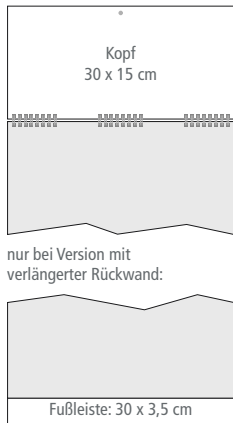

nur bei Version mit  
 verlängerter Rückwand:

Fordern Sie unser Datenblatt für  
 die Gestaltung der Werbeflächen an.



Dezember 2024							
Woche	Montag	Dienstag	Mittwoch	Donnerstag	Freitag	Samstag	Sonntag
48							1
49	2	3	4	5	6	7	8
50	9	10	11	12	13	14	15
51	16	17	18	19	20	21	22
52	23	24	25	26	27	28	29
1	30	31					

Januar 2025							
Woche	Montag	Dienstag	Mittwoch	Donnerstag	Freitag	Samstag	Sonntag
1			1	2	3	4	5
2	6	7	8	9	10	11	12
3	13	14	15	16	17	18	19
4	20	21	22	23	24	25	26
5	27	28	29	30	31		

Feiertage (ohne Gewähr): 1.1. Neujahr, 6.1. Heilige Drei Könige (bw)

Februar 2025							
Woche	Montag	Dienstag	Mittwoch	Donnerstag	Freitag	Samstag	Sonntag
5						1	2
6	3	4	5	6	7	8	9
7	10	11	12	13	14	15	16
8	17	18	19	20	21	22	23
9	24	25	26	27	28		

Januar	Februar	März	April	Mai	Juni	Juli	August	September	Oktober	November	Dezember
Mo 1 10 19 28	1 10 19 28	1 10 19 28	1 10 19 28	1 10 19 28	1 10 19 28	1 10 19 28	1 10 19 28	1 10 19 28	1 10 19 28	1 10 19 28	1 10 19 28
Di 2 11 20 29	2 11 20 29	2 11 20 29	2 11 20 29	2 11 20 29	2 11 20 29	2 11 20 29	2 11 20 29	2 11 20 29	2 11 20 29	2 11 20 29	2 11 20 29
Mi 3 12 21 30	3 12 21 30	3 12 21 30	3 12 21 30	3 12 21 30	3 12 21 30	3 12 21 30	3 12 21 30	3 12 21 30	3 12 21 30	3 12 21 30	3 12 21 30
Do 4 13 22 31	4 13 22 31	4 13 22 31	4 13 22 31	4 13 22 31	4 13 22 31	4 13 22 31	4 13 22 31	4 13 22 31	4 13 22 31	4 13 22 31	4 13 22 31
Fr 5 14 23	5 14 23	5 14 23	5 14 23	5 14 23	5 14 23	5 14 23	5 14 23	5 14 23	5 14 23	5 14 23	5 14 23
Sa 6 15 24	6 15 24	6 15 24	6 15 24	6 15 24	6 15 24	6 15 24	6 15 24	6 15 24	6 15 24	6 15 24	6 15 24
Son 7 16 25	7 16 25	7 16 25	7 16 25	7 16 25	7 16 25	7 16 25	7 16 25	7 16 25	7 16 25	7 16 25	7 16 25

Version mit Jahresübersicht auf der verlängerten Rückwand

HIT 3-MONATS-PLANER



- FAHRRÄDER
- BEKLEIDUNG
- TEILE
- ZUBEHÖR

2024	Dezember December Décembre						
Woche Week Semaine	Montag Monday Lundi	Dienstag Tuesday Mardi	Mittwoch Wednesday Mercredi	Donnerstag Thursday Jeudi	Freitag Friday Vendredi	Samstag Saturday Samedi	Sonntag Sunday Dimanche
49	2	3	4	5	6	7	8
50	9	10	11	12	13	14	15
51	16	17	18	19	20	21	22
52	23	24	25	26	27	28	29
1	30	31	1	2	3	4	5

Januar January Janvier							
Woche Week Semaine	Montag Monday Lundi	Dienstag Tuesday Mardi	Mittwoch Wednesday Mercredi	Donnerstag Thursday Jeudi	Freitag Friday Vendredi	Samstag Saturday Samedi	Sonntag Sunday Dimanche
1	30	31	1	2	3	4	5
2	6	7	8	9	10	11	12
3	13	14	15	16	17	18	19
4	20	21	22	23	24	25	26
5	27	28	29	30	31	1	2

2025	Februar February Février						
Woche Week Semaine	Montag Monday Lundi	Dienstag Tuesday Mardi	Mittwoch Wednesday Mercredi	Donnerstag Thursday Jeudi	Freitag Friday Vendredi	Samstag Saturday Samedi	Sonntag Sunday Dimanche
5	27	28	29	30	31	1	2
6	3	4	5	6	7	8	9
7	10	11	12	13	14	15	16
8	17	18	19	20	21	22	23
9	24	25	26	27	28	1	2

	Januar	Februar	März	April	Mai	Juni	Juli	August	September	Oktober	November	Dezember
Mo	6.11.20.21	5.10.11.24	3.10.17.24.31	7.14.21.28	5.12.19.26	2.10.19.26	1.14.21.28	6.13.20.27	3.10.21.28	7.14.21.28	5.11.17.24	1.10.15.22.29
Di	7.12.21.28	6.11.18.25	4.11.18.25	1.10.21.28	6.23.30	3.10.21.28	1.10.21.28	6.13.20.27	4.11.18.25	1.10.15.22.29	4.11.18.25	2.10.15.22.29
Mi	8.12.21.28	7.12.21.28	5.11.21.28	2.10.21.28	7.14.21.28	4.11.18.25	2.10.21.28	7.14.21.28	5.11.18.25	2.10.21.28	6.11.21.28	4.11.18.25
Do	9.12.21.28	8.12.21.28	6.11.21.28	3.10.21.28	8.15.22.29	5.11.18.25	3.10.21.28	8.15.22.29	6.11.21.28	3.10.21.28	7.14.21.28	5.11.21.28
Fr	10.12.21.28	9.12.21.28	7.12.21.28	4.11.18.25	9.16.23.30	6.12.23.30	4.11.18.25	9.16.23.30	7.14.21.28	4.11.18.25	8.15.22.29	6.11.21.28
Sa	11.12.21.28	10.12.21.28	8.12.21.28	5.11.21.28	10.17.24.31	7.12.23.30	5.11.18.25	10.17.24.31	8.15.22.29	5.11.18.25	9.16.23.30	7.14.21.28
So	12.12.21.28	11.12.21.28	9.12.21.28	6.12.23.30	11.18.25.31	8.12.23.30	6.12.23.30	11.18.25.31	9.16.23.30	6.12.23.30	10.17.24.31	8.15.22.29
KW	1 2 3 4 5	6 7 8 9	10 11 12 13 14	15 16 17 18	19 20 21 22	23 24 25 26 27	28 29 30 31	32 33 34 35	36 37 38 39 40	41 42 43 44	45 46 47 48	49 50 51 52 1

Version mit Jahresübersicht auf der verlängerten Rückwand

Format: 30 x 49 cm

Format: 30 x 52 cm Version mit verl. Rückwand

Art.-Nr.:

deutsch-mehrsprachig  
deutsch-mehrsprachig  
mit verl. Rückwand

**190** **191** **192**  
**190.fuB** **191.fuB** **192.fuB**

deutsch-mehrsprachig  
mit Jahresübersicht  
auf der verl. Rückwand

**190.übers** **191.übers** **192.übers**

Detaillierte Beschreibung der Sprach- und  
Kalendariumsvarianten siehe Katalogende

Produktinfo:

- Bindeart: Klappfäzels
- Datumsweiser umgelegt

Material:

- Papier: 80 g/m<sup>2</sup> FSC®-Offset
- Rückwand: 350 g/m<sup>2</sup> FSC®-Graukarton
- Rückwand Version mit verl. Rückwand:  
350 g/m<sup>2</sup> FSC®-Karton weiß

Farbvarianten:

2024	Dezember December Décembre						
Woche Week Semaine	Montag Monday Lundi	Dienstag Tuesday Mardi	Mittwoch Wednesday Mercredi	Donnerstag Thursday Jeudi	Freitag Friday Vendredi	Samstag Saturday Samedi	Sonntag Sunday Dimanche
49	2	3	4	5	6	7	8
50	9	10	11	12	13	14	15
51	16	17	18	19	20	21	22
52	23	24	25	26	27	28	29
1	30	31	1	2	3	4	5

2024	Dezember December Décembre						
Woche Week Semaine	Montag Monday Lundi	Dienstag Tuesday Mardi	Mittwoch Wednesday Mercredi	Donnerstag Thursday Jeudi	Freitag Friday Vendredi	Samstag Saturday Samedi	Sonntag Sunday Dimanche
49	2	3	4	5	6	7	8
50	9	10	11	12	13	14	15
51	16	17	18	19	20	21	22
52	23	24	25	26	27	28	29
1	30	31	1	2	3	4	5

2024	Dezember December Décembre						
Woche Week Semaine	Montag Monday Lundi	Dienstag Tuesday Mardi	Mittwoch Wednesday Mercredi	Donnerstag Thursday Jeudi	Freitag Friday Vendredi	Samstag Saturday Samedi	Sonntag Sunday Dimanche
49	2	3	4	5	6	7	8
50	9	10	11	12	13	14	15
51	16	17	18	19	20	21	22
52	23	24	25	26	27	28	29
1	30	31	1	2	3	4	5

Werbeflächen:

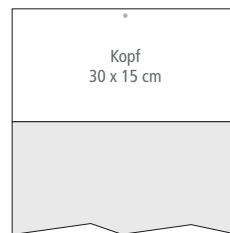

nur bei Version mit  
verlängerter Rückwand:

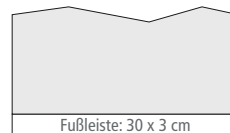

Fordern Sie unser Datenblatt für  
die Gestaltung der Werbeflächen an.

# 3-MONATS-BILDPLANER CLASSIC-BILDPLANER

**Format: 30 x 60 cm**  
**Format: 30 x 63 cm** Version verl. Rückwand

**Art.-Nr.:**

- deutsch-mehrsprachig
- deutsch-mehrsprachig mit verl. Rückwand
- deutsch-mehrsprachig mit Jahresübersicht auf der verl. Rückwand

385
385.fuß
385.übers

Detaillierte Beschreibung der Sprach- und Kalendariumsvarianten siehe Katalogende

**Produktinfo:**

- Bindeart: Klappfäzel
- Datumseiner umgelegt
- Bildmotive aus dem Kalender „Deutschland“

**Material:**

- Papier: 100 g/m<sup>2</sup> FSC®-Bilderdruck matt
- Rückwand: 350 g/m<sup>2</sup> FSC®-Graukarton
- Rückwand Version mit verl. Rückwand: 350 g/m<sup>2</sup> FSC®-Karton weiß

**Werbeflächen:**

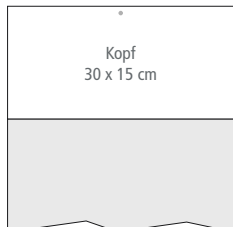

nur bei Version mit verlängerter Rückwand:

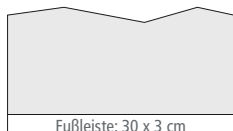

Fordern Sie unser Datenblatt für die Gestaltung der Werbeflächen an.



January 2025							März 2025						
Woche	Montag	Dienstag	Mittwoch	Donnerstag	Freitag	Sonntag	Woche	Montag	Dienstag	Mittwoch	Donnerstag	Freitag	Sonntag
1			1	2	3	4 5	9						1 2
2	6	7	8	9	10	11 12	10	3	4	5	6	7 8 9	
3	13	14	15	16	17	18 19	11	10	11	12	13	14 15 16	
4	20	21	22	23	24	25 26	12	17	18	19	20	21 22 23	
5	27	28	29	30	31		13	24/31	25	26	27	28 29 30	



February 2025							Februair						
Woche	Montag	Dienstag	Mittwoch	Donnerstag	Freitag	Sonntag	Woche	Montag	Dienstag	Mittwoch	Donnerstag	Freitag	Sonntag
5						1 2							
6	3	4	5	6	7	8 9							
7	10	11	12	13	14	15 16							
8	17	18	19	20	21	22 23							
9	24	25	26	27	28								

Feiertage (ohne Gewähr): 14.2. Valentinstag

9	24	25	26	27	28	
Feiertage (ohne Gewähr): 14.2. Valentinstag						
Mo	Januar	Februar	März	April	Mai	Juni
Di						
Mi						
Do						
Fr						
Sa						
So						
WW	1 2 3 4 5	6 7 8 9	10 11 12 13 14	15 16 17 18	19 20 21 22	23 24 25 26 27 28 29 30 31

Version mit Jahresübersicht auf der verlängerten Rückwand

# TETRA 4-MONATS-PLANER



2024							
Woche Week Semaine Semana	Montag Monday Lundi Lunes	Dienstag Tuesday Mardi Martes	Mittwoch Wednesday Mercredi Miércoles	Donnerstag Thursday Jeudi Jueves	Freitag Friday Vendredi Viernes	Samstag Saturday Samedi Sábado	Sonntag Sunday Dimanche Domingo
49	2	3	4	5	6	7	1/8
50	9	10	11	12	13	14	15
51	16	17	18	19	20	21	22
52	23	24	25	26	27	28	29
1	30	31					
2025							
Woche Week Semaine Semana	Montag Monday Lundi Lunes	Dienstag Tuesday Mardi Martes	Mittwoch Wednesday Mercredi Miércoles	Donnerstag Thursday Jeudi Jueves	Freitag Friday Vendredi Viernes	Samstag Saturday Samedi Sábado	Sonntag Sunday Dimanche Domingo
1			1	2	3	4	5
2	6	7	8	9	10	11	12
3	13	14	15	16	17	18	19
4	20	21	22	23	24	25	26
5	27	28	29	30	31		
2025							
Woche Week Semaine Semana	Montag Monday Lundi Lunes	Dienstag Tuesday Mardi Martes	Mittwoch Wednesday Mercredi Miércoles	Donnerstag Thursday Jeudi Jueves	Freitag Friday Vendredi Viernes	Samstag Saturday Samedi Sábado	Sonntag Sunday Dimanche Domingo
5						1	2
6	3	4	5	6	7	8	9
7	10	11	12	13	14	15	16
8	17	18	19	20	21	22	23
9	24	25	26	27	28		
2025							
Woche Week Semaine Semana	Montag Monday Lundi Lunes	Dienstag Tuesday Mardi Martes	Mittwoch Wednesday Mercredi Miércoles	Donnerstag Thursday Jeudi Jueves	Freitag Friday Vendredi Viernes	Samstag Saturday Samedi Sábado	Sonntag Sunday Dimanche Domingo
10	3	4	5	6	7	1/8	2/9
11	10	11	12	13	14	15	16
12	17	18	19	20	21	22	23
13	24	25	26	27	28	29	30
14	31						

Format: 30 x 60 cm

Format: 30 x 63 cm Version mit verl. Rückwand

Art.-Nr.:

- deutsch-mehrsprachig
- deutsch-mehrsprachig mit verl. Rückwand
- deutsch-mehrsprachig mit Jahresübersicht auf der verl. Rückwand

2505  
2505.fuß  
2505.übers

Detaillierte Beschreibung der Sprach- und Kalendariumsvarianten siehe Katalogende

**Produktinfo:**

- Bindeart: Klappfäzels
- Datumsweiser umgelegt
- Die „Brief-Version“ ist durch das Zusammenlegen des Kalenders auch für den Versand im Briefformat geeignet. Preise für diese Zusatzausstattung entnehmen Sie bitte der Preisliste unter Produktgruppe L, Version „Brief“.

**Material:**

- Papier: 80 g/m<sup>2</sup> FSC®-Offset
- Rückwand: 350 g/m<sup>2</sup> FSC®-Graukarton
- Rückwand Version mit verl. Rückwand: 350 g/m<sup>2</sup> FSC®-Karton weiß

**Werbeflächen:**

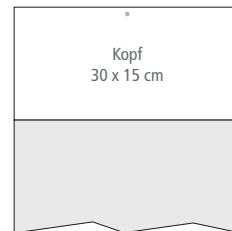

nur bei Version mit verlängerter Rückwand:

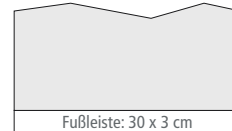

Fordern Sie unser Datenblatt für die Gestaltung der Werbeflächen an.

Mo	Di	Mi	Do	Fr	Sa	Su
12	13	14	15	16	17	18
19	20	21	22	23	24	25
26	27	28	29	30	31	

Version mit Jahresübersicht auf der verlängerten Rückwand



4-MONATS-PLANER **TETRA BLAU**

**Format: 30 x 60 cm**  
**Format: 30 x 63 cm** Version verl. Rückwand

**Art.-Nr.:**

deutsch-mehrsprachig  
 deutsch-mehrsprachig mit verl. Rückwand  
 deutsch-mehrsprachig mit Jahresübersicht  
 auf der verl. Rückwand

**2510**  
**2510.fuß**  
**2510.übers**

Detaillierte Beschreibung der Sprach- und  
 Kalendariumsvarianten siehe Katalogende

**Produktinfo:**

- Bindeart: Klappfäzels
- Datumswischer umgelegt
- Die „Brief-Version“ ist durch das Zusammenlegen des Kalenders auch für den Versand im Briefformat geeignet. Preise für diese Zusatzausstattung entnehmen Sie bitte der Preisliste unter Produktgruppe L, Version „Brief“.

**Material:**

- Papier: 80 g/m<sup>2</sup> FSC®-Offset
- Rückwand: 350 g/m<sup>2</sup> FSC®-Graukarton
- Rückwand Version mit verl. Rückwand: 350 g/m<sup>2</sup> FSC®-Karton weiß

**Werbeflächen:**

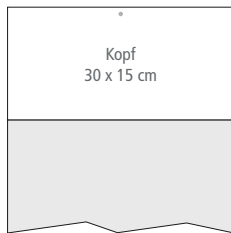

nur bei Version mit verlängerter Rückwand:

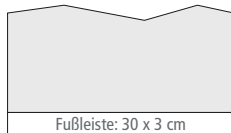

Fordern Sie unser Datenblatt für die Gestaltung der Werbeflächen an.



2024	Dezember	December	Décembre	Diciembre			
Woche Week Semaine Semana	Montag Monday Lundi Lunes	Dienstag Tuesday Mardi Martes	Mittwoch Wednesday Mercredi Miércoles	Donnerstag Thursday Jeudi Jueves	Freitag Friday Vendredi Viernes	Samstag Saturday Samedi Sábado	Sonntag Sunday Dimanche Domingo
49	2	3	4	5	6	7	1/8
50	9	10	11	12	13	14	15
51	16	17	18	19	20	21	22
52	23	24	25	26	27	28	29
1	30	31					
2025	Januar	January	Janvier	Enero			
Woche Week Semaine Semana	Montag Monday Lundi Lunes	Dienstag Tuesday Mardi Martes	Mittwoch Wednesday Mercredi Miércoles	Donnerstag Thursday Jeudi Jueves	Freitag Friday Vendredi Viernes	Samstag Saturday Samedi Sábado	Sonntag Sunday Dimanche Domingo
1			1	2	3	4	5
2	6	7	8	9	10	11	12
3	13	14	15	16	17	18	19
4	20	21	22	23	24	25	26
5	27	28	29	30	31		
2025	Februar	February	Février	Febrero			
Woche Week Semaine Semana	Montag Monday Lundi Lunes	Dienstag Tuesday Mardi Martes	Mittwoch Wednesday Mercredi Miércoles	Donnerstag Thursday Jeudi Jueves	Freitag Friday Vendredi Viernes	Samstag Saturday Samedi Sábado	Sonntag Sunday Dimanche Domingo
5						1	2
6	3	4	5	6	7	8	9
7	10	11	12	13	14	15	16
8	17	18	19	20	21	22	23
9	24	25	26	27	28		
2025	März	March	Mars	Marzo			
Woche Week Semaine Semana	Montag Monday Lundi Lunes	Dienstag Tuesday Mardi Martes	Mittwoch Wednesday Mercredi Miércoles	Donnerstag Thursday Jeudi Jueves	Freitag Friday Vendredi Viernes	Samstag Saturday Samedi Sábado	Sonntag Sunday Dimanche Domingo
10	3	4	5	6	7	1/8	2/9
11	10	11	12	13	14	15	16
12	17	18	19	20	21	22	23
13	24	25	26	27	28	29	30
14	31						

	Januar	Februar	März	April	Mai	Juni	Juli	August	September	Oktober	November	Dezember
Mo	5 12 19 26	2 9 16 23	12 19 26 31	7 14 21 28	5 12 19 26	2 9 16 23 30	1 8 15 22 29	4 11 18 25	1 8 15 22 29	6 13 20 27	4 11 18 25	2 9 16 23 30
Di	6 13 20 27	3 10 17 24	13 20 27 31	10 17 24 31	7 14 21 28	4 11 18 25	1 8 15 22 29	5 12 19 26	2 9 16 23 30	7 14 21 28	5 12 19 26	3 10 17 24 31
Mi	7 14 21 28	4 11 18 25	14 21 28 31	11 18 25 31	8 15 22 29	5 12 19 26	2 9 16 23 30	6 13 20 27	3 10 17 24 31	8 15 22 29	6 13 20 27	4 11 18 25 31
Do	8 15 22 29	5 12 19 26	15 22 29 31	12 19 26 31	9 16 23 30	6 13 20 27	3 10 17 24 31	7 14 21 28	4 11 18 25 31	9 16 23 30	7 14 21 28	5 12 19 26 31
Fr	9 16 23 30	6 13 20 27	16 23 30 31	13 20 27 31	10 17 24 31	7 14 21 28	4 11 18 25 31	8 15 22 29	5 12 19 26 31	10 17 24 31	8 15 22 29	6 13 20 27 31
Sa	10 17 24 31	7 14 21 28	17 24 31	14 21 28 31	11 18 25 31	8 15 22 29	5 12 19 26 31	6 13 20 27 31	3 10 17 24 31	11 18 25 31	9 16 23 30	7 14 21 28 31
So	11 18 25 31	8 15 22 29	18 25 31	15 22 29 31	12 19 26 31	9 16 23 30	6 13 20 27 31	7 14 21 28 31	4 11 18 25 31	12 19 26 31	10 17 24 31	8 15 22 29 31
WW	1 2 3 4 5	6 7 8 9	10 11 12 13 14	15 16 17 18	19 20 21 22 23 24 25 26 27 28 29 30 31	1 2 3 4 5 6 7 8 9 10 11 12 13 14 15 16 17 18 19 20 21 22 23 24 25 26 27 28 29 30 31	1 2 3 4 5 6 7 8 9 10 11 12 13 14 15 16 17 18 19 20 21 22 23 24 25 26 27 28 29 30 31	1 2 3 4 5 6 7 8 9 10 11 12 13 14 15 16 17 18 19 20 21 22 23 24 25 26 27 28 29 30 31	1 2 3 4 5 6 7 8 9 10 11 12 13 14 15 16 17 18 19 20 21 22 23 24 25 26 27 28 29 30 31	1 2 3 4 5 6 7 8 9 10 11 12 13 14 15 16 17 18 19 20 21 22 23 24 25 26 27 28 29 30 31	1 2 3 4 5 6 7 8 9 10 11 12 13 14 15 16 17 18 19 20 21 22 23 24 25 26 27 28 29 30 31	1 2 3 4 5 6 7 8 9 10 11 12 13 14 15 16 17 18 19 20 21 22 23 24 25 26 27 28 29 30 31

Version mit Jahresübersicht auf der verlängerten Rückwand



5-MONATS-PLANER **CLASSIC TIMES 5 BLAU**

**Format: 30 x 60 cm**  
**Format: 30 x 63 cm** Version verl. Rückwand

**Art.-Nr.:**

deutsch-mehrsprachig  
 deutsch-mehrsprachig mit verl. Rückwand  
 deutsch-mehrsprachig mit Jahresübersicht  
 auf der verl. Rückwand

**381**  
**381.fuß**  
**381.übers**

Detaillierte Beschreibung der Sprach- und  
 Kalendariumsvarianten siehe Katalogende

**Produktinfo:**

- Bindeart: Klappfäzel
- Datumswelser umgelegt

**Material:**

- Papier: 80 g/m<sup>2</sup> FSC®-Offset
- Rückwand: 350 g/m<sup>2</sup> FSC®-Graukarton
- Rückwand Version mit verl. Rückwand:  
 350 g/m<sup>2</sup> FSC®-Karton weiß

**Werbeflächen:**

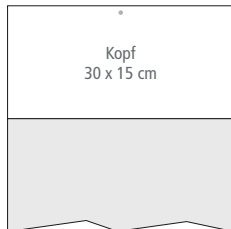

nur bei Version mit  
 verlängerter Rückwand:

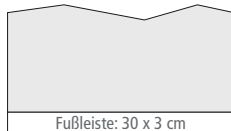

Fordern Sie unser Datenblatt für  
 die Gestaltung der Werbeflächen an.



November							Dezember							
Woche	Montag	Dienstag	Mittwoch	Donnerstag	Freitag	Samstag	Woche	Montag	Dienstag	Mittwoch	Donnerstag	Freitag	Samstag	Sonntag
Week	Monday	Tuesday	Wednesday	Thursday	Friday	Saturday	Week	Monday	Tuesday	Wednesday	Thursday	Friday	Saturday	Sunday
44					1	2	48							1
45	4	5	6	7	8	9	49	2	3	4	5	6	7	8
46	11	12	13	14	15	16	50	9	10	11	12	13	14	15
47	18	19	20	21	22	23	51	16	17	18	19	20	21	22
48	25	26	27	28	29	30	52	23/30	24/31	25	26	27	28	29

January							
Woche	Montag	Dienstag	Mittwoch	Donnerstag	Freitag	Samstag	Sonntag
Week	Monday	Tuesday	Wednesday	Thursday	Friday	Saturday	Sunday
			1	2	3	4	5
2	6	7	8	9	10	11	12
3	13	14	15	16	17	18	19
4	20	21	22	23	24	25	26
5	27	28	29	30	31		

Feiertage (ohne Gewähr): 1.1. Neujahr, 6.1. Heilige Drei Könige (tw.)

February							March							
Woche	Montag	Dienstag	Mittwoch	Donnerstag	Freitag	Samstag	Woche	Montag	Dienstag	Mittwoch	Donnerstag	Freitag	Samstag	Sonntag
Week	Monday	Tuesday	Wednesday	Thursday	Friday	Saturday	Week	Monday	Tuesday	Wednesday	Thursday	Friday	Saturday	Sunday
5						1	9							1
6	3	4	5	6	7	8	10	3	4	5	6	7	8	9
7	10	11	12	13	14	15	11	10	11	12	13	14	15	16
8	17	18	19	20	21	22	12	17	18	19	20	21	22	23
9	24	25	26	27	28		13	24/31	25	26	27	28	29	30

Januar	Februar	März	April	Mai	Juni	Juli	August	September	Oktober	November	Dezember
1	1	1	1	1	1	1	1	1	1	1	1
2	2	2	2	2	2	2	2	2	2	2	2
3	3	3	3	3	3	3	3	3	3	3	3
4	4	4	4	4	4	4	4	4	4	4	4
5	5	5	5	5	5	5	5	5	5	5	5
6	6	6	6	6	6	6	6	6	6	6	6
7	7	7	7	7	7	7	7	7	7	7	7
8	8	8	8	8	8	8	8	8	8	8	8
9	9	9	9	9	9	9	9	9	9	9	9
10	10	10	10	10	10	10	10	10	10	10	10
11	11	11	11	11	11	11	11	11	11	11	11
12	12	12	12	12	12	12	12	12	12	12	12
13	13	13	13	13	13	13	13	13	13	13	13
14	14	14	14	14	14	14	14	14	14	14	14
15	15	15	15	15	15	15	15	15	15	15	15
16	16	16	16	16	16	16	16	16	16	16	16
17	17	17	17	17	17	17	17	17	17	17	17
18	18	18	18	18	18	18	18	18	18	18	18
19	19	19	19	19	19	19	19	19	19	19	19
20	20	20	20	20	20	20	20	20	20	20	20
21	21	21	21	21	21	21	21	21	21	21	21
22	22	22	22	22	22	22	22	22	22	22	22
23	23	23	23	23	23	23	23	23	23	23	23
24	24	24	24	24	24	24	24	24	24	24	24
25	25	25	25	25	25	25	25	25	25	25	25
26	26	26	26	26	26	26	26	26	26	26	26
27	27	27	27	27	27	27	27	27	27	27	27
28	28	28	28	28	28	28	28	28	28	28	28
29	29	29	29	29	29	29	29	29	29	29	29
30	30	30	30	30	30	30	30	30	30	30	30
31	31	31	31	31	31	31	31	31	31	31	31

Version mit Jahresübersicht auf der verlängerten Rückwand

# PLAKATPLANER

Zweitausendfünfundzwanzig													
2025													
Dezember 2024	Januar	Februar	März	April	Mai	Juni	Juli	August	September	Oktober	November	Dezember	Januar 2026
1 So I. Advent	1 Mi Heilig	1 So	1 So	1 Di	1 So Hilfsmitt. Tag der Arbeit	1 So	1 Di	1 Fr	1 Mo 36	1 Mi	1 So Heilig	1 Mo Weihnacht	1 Do Heilig
2 Mo 49	2 Di	2 So	2 So	2 Mi	2 Fr	2 Mo 23	2 Mi	2 So	2 Mi	2 Do	2 So	2 Di	2 Fr
3 Di	3 Fr	3 Mo 6	3 Mo Rosensonntag 10	3 Do	3 So	3 Mo	3 Do	3 So	3 Mi	3 Fr Tag der D. Einheit	3 Mo 45	3 Mi	3 So
4 Mi	4 So 5	4 Di	4 Mi Achtentisch	4 Fr	4 So	4 Mi	4 Fr	4 Mo 32	4 Do	4 So	4 Di	4 Do	4 So
5 Do	5 So	5 Mi	5 Mi Achtentisch	5 So	5 Mo 19	5 Mo	5 Do Wahrsch.	5 So	5 Di	5 So Eisenbahntag	5 Mi	5 Fr	5 Mo 2
6 Fr	6 Mo Die Ernte 2	6 Do	6 Do	6 So	6 Mi	6 Fr	6 So	6 Mi	6 So	6 Mo 41	6 Do	6 So	6 Di St. Bas. Ernted.
7 So	7 Di	7 Fr	7 Fr	7 Mo Hilfsmitt. tag 15	7 Mi	7 So	7 Mo 28	7 Do	7 So	7 Di	7 Fr	7 So	7 Di E. Advent
8 So E. Advent	8 Mi	8 So	8 So	8 Do	8 So Tag der Befreiung	8 Mo	8 Do	8 Mo 37	8 Do	8 So	8 Mo 50	8 Do	8 So
9 Mo	9 Do	9 So	9 So	9 Mi	9 Fr Ernted.	9 Mo Hilfsmitt. 24	9 Mi	9 So	9 Di	9 So	9 Mo	9 Di	9 So
10 Di K. der Brennerei	10 Fr	10 Mo 7	10 Mo 11	10 Do	10 So	10 Mi	10 So	10 Di	10 Fr	10 Mo 46	10 Do	10 Mi K. der Brennerei	10 So
11 Mi	11 So	11 Di	11 Di	11 Fr	11 So Achtent. Ernted. 15.11	11 Mi	11 Fr	11 Mo 33	11 Do	11 So	11 Di Heilig	11 Do	11 So
12 Do	12 So	12 Mi	12 Mi	12 So	12 Mo 20	12 Do	12 So	12 Di	12 Fr	12 So	12 Mi	12 Do	12 Mo 3
13 Fr	13 Mo 3	13 Do	13 Do	13 So	13 Di	13 Fr	13 So	13 Mi	13 So	13 Mo 42	13 Do	13 So	13 Di
14 So	14 Mi	14 Fr	14 Fr Wahrsch.	14 So	14 Mo 16	14 Do	14 So	14 Mo 29	14 Do	14 So K. der offen. Brennerei	14 Di	14 Fr	14 So St. Albert
15 So St. Albert	15 Mi	15 Fr	15 So	15 Di	15 Do 1. Tag der Frank.	15 So	15 Di	15 Mo 11.11.2025	15 Do	15 Mo 38	15 Do	15 So	15 Do 51
16 Mo	16 Do 51	16 So	16 So	16 Mi	16 Fr	16 Mo 25	16 Mi	16 So	16 Di	16 Do	16 So	16 Di	16 Fr
17 Di	17 Fr	17 Mo 8	17 Mo 12	17 Do	17 So	17 Di	17 Do	17 So	17 Mi	17 Mo	17 Do 47	17 So	17 So
18 Mi	18 So	18 Di	18 Di	18 Fr	18 So Ernted.	18 Mi	18 Do	18 Mo 34	18 Do	18 So	18 Mi	18 Do	18 So
19 Do	19 So	19 Mi	19 Mi	19 So	19 Mo 21	19 Do	19 So	19 Di	19 Fr	19 Mo 43	19 Do	19 Mi	19 Mo 4
20 Fr	20 Mo 4	20 Do	20 Do Frühjahrsf.	20 So	20 Mi	20 Fr	20 So	20 Di	20 Fr	20 Mo 21	20 Do	20 So	20 Di
21 So	21 Di	21 Fr	21 Fr	21 Mo Ostersonnt. 17	21 Do	21 So	21 Mo 30	21 Do	21 So	21 Di	21 Fr	21 Mo Wahrsch.	21 Do
22 So	22 Mi	22 So	22 So Wahrsch.	22 Mi	22 Fr	22 So	22 Di	22 Fr	22 Mo Heiligentag 39	22 Do	22 So	22 Mo 52	22 Do
23 Mo	23 Do 52	23 So	23 So	23 Mi	23 Fr	23 Mo 26	23 Mi	23 So	23 Di	23 Mo	23 Do Ernted.	23 So	23 Mi
24 Di	24 Fr	24 Mo 9	24 Mo 13	24 Do	24 So	24 Di	24 Do	24 Mi	24 So	24 Mo	24 Do 48	24 Mi	24 Do Heiligentag
25 Mi	25 So	25 Di	25 Di	25 Fr	25 So	25 Mi	25 Do	25 Mo 35	25 Do	25 So	25 Mi	25 Do	25 So
26 Do	26 So	26 Mi	26 Mi	26 So	26 Mo 22	26 Do	26 So	26 Di	26 Fr	26 So Sommerernted.	26 Mi	26 Do	26 Mo 5
27 Fr	27 Mo 5	27 Do	27 Do	27 So Wahrsch.	27 Mi	27 Fr	27 So	27 Di	27 Fr	27 Mo	27 Do 44	27 So	27 Mi
28 So	28 Di	28 Fr	28 Fr	28 So	28 Mo 18	28 Do	28 So	28 Mi	28 Do	28 Mo	28 Do	28 So	28 Mi
29 So	29 Mi	29 So	29 So	29 Di	29 Fr Christi Herrnaufr.	29 So	29 Mo	29 Do	29 Mi	29 So 40	29 Mo	29 Do	29 Mi
30 Mo	30 Do	30 So	30 So	30 Di	30 Fr	30 Mo 27	30 Mi	30 Do	30 So	30 Di	30 Fr	30 Mo	30 Do
31 Di	31 Fr	31 Mo	31 Mo	31 Do	31 So	31 Di	31 Do	31 Mi	31 So	31 Di	31 Fr	31 Mo	31 Do

Format: 101,5 x 68,5 cm

Art.-Nr.:



deutsch-Inland

**Produktinfo:**

- Sprache: D
- Kalendarium mit 14 Monaten und deutschen Feiertagen
- Auf Wunsch liefern wir Plakatpieker mit.
- Verarbeitung: plano
- Verpackung:
  - plano auf Palette
  - gerollt in PE-Schlauch für persönliche Übergabe
  - Wellpappverpackung für den Postversand
- Folienkaschierung möglich

**Material:**

- Papier: 170 g/m<sup>2</sup> FSC®-Bilderdruck matt

**Werbefläche:**

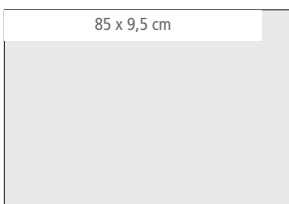

Fordern Sie unser Datenblatt für die Gestaltung der Werbefläche an.

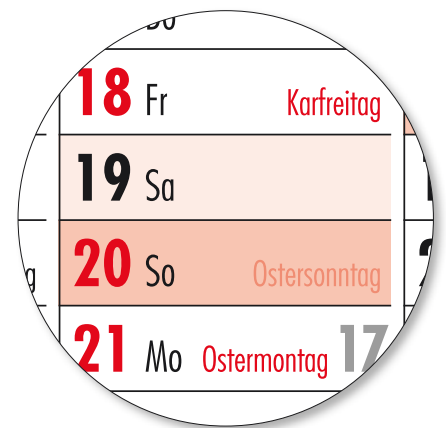

# TÜRPLANER

# '25

# '25

JANUAR	FEBRUAR	MÄRZ
1 Mi	1 Sa	1 Sa
2 Do	2 So	2 So
3 Fr	3 Mo	3 Mo
4 Sa	4 Di	4 Di
5 So	5 Mi	5 Mi
6 Mo	6 Do	6 Do
7 Di	7 Fr	7 Fr
8 Mi	8 Sa	8 Sa
9 Do	9 So	9 So
10 Fr	10 Mo	10 Mo
11 Sa	11 Di	11 Di
12 So	12 Mi	12 Mi
13 Mo	13 Do	13 Do
14 Di	14 Fr	14 Fr
15 Mi	15 Sa	15 Sa
16 Do	16 So	16 So
17 Fr	17 Mo	17 Mo
18 Sa	18 Di	18 Di
19 So	19 Mi	19 Mi
20 Mo	20 Do	20 Do
21 Di	21 Fr	21 Fr
22 Mi	22 Sa	22 Sa
23 Do	23 So	23 So
24 Fr	24 Mo	24 Mo
25 Sa	25 Di	25 Di
26 So	26 Mi	26 Mi
27 Mo	27 Do	27 Do
28 Di	28 Fr	28 Fr
29 Mi	29 Sa	29 Sa
30 Do	30 So	30 So
31 Fr	31 Mo	31 Mo

JANUAR	FEBRUAR	MÄRZ	APRIL	MAI	JUNI	JULI	AUGUST	SEPTEMBER	OKTOBER	NOVEMBER	DEZEMBER
1 Mi	1 Sa	1 Sa	1 Di	1 Do	1 So	1 Di	1 Fr	1 Mo	1 Mi	1 Sa	1 Mo
2 Do	2 So	2 So	2 Mi	2 Fr	2 Mo	2 Mi	2 Sa	2 Di	2 Do	2 So	2 Di
3 Fr	3 Mo	3 Mo	3 Do	3 Sa	3 Di	3 Do	3 Mo	3 Mi	3 Fr	3 Mo	3 Mi
4 Sa	4 Di	4 Di	4 Fr	4 So	4 Mi	4 Fr	4 Mo	4 Do	4 Sa	4 Di	4 Do
5 So	5 Mi	5 Mi	5 Sa	5 Mo	5 Do	5 Sa	5 Di	5 Fr	5 So	5 Mi	5 Fr
6 Mo	6 Do	6 Do	6 So	6 Di	6 Fr	6 So	6 Mi	6 Sa	6 Mo	6 Do	6 Sa
7 Di	7 Fr	7 Fr	7 Mo	7 Mi	7 So	7 Mo	7 Do	7 So	7 Di	7 Fr	7 So
8 Mi	8 Sa	8 Sa	8 Do	8 Fr	8 Mo	8 Di	8 Mi	8 Do	8 Mi	8 Sa	8 Mo
9 Do	9 So	9 So	9 Mi	9 Sa	9 Di	9 Mo	9 Sa	9 Di	9 Do	9 So	9 Di
10 Fr	10 Mo	10 Mo	10 Do	10 Sa	10 Mi	10 Do	10 So	10 Mi	10 Fr	10 Mo	10 Mi
11 Sa	11 Di	11 Di	11 Fr	11 So	11 Do	11 Di	11 Mo	11 Do	11 Sa	11 Di	11 Do
12 So	12 Mi	12 Mi	12 Sa	12 Mo	12 Do	12 Sa	12 Di	12 Fr	12 So	12 Mi	12 Fr
13 Mo	13 Do	13 Do	13 Fr	13 So	13 Di	13 Fr	13 Mo	13 Do	13 Mo	13 Do	13 Sa
14 Di	14 Fr	14 Fr	14 Mo	14 Sa	14 Mi	14 Do	14 Mi	14 Sa	14 Di	14 Fr	14 So
15 Mi	15 Sa	15 Sa	15 Do	15 Fr	15 Mo	15 Di	15 Do	15 Mi	15 Mo	15 Sa	15 Mo
16 Do	16 So	16 So	16 Mi	16 Sa	16 Do	16 Mi	16 Sa	16 Di	16 Do	16 So	16 Do
17 Fr	17 Mo	17 Mo	17 Do	17 Sa	17 Di	17 Fr	17 Mo	17 Do	17 Mi	17 Sa	17 Mi
18 Sa	18 Di	18 Di	18 Fr	18 So	18 Do	18 Sa	18 Di	18 Fr	18 So	18 Di	18 Do
19 So	19 Mi	19 Mi	19 Sa	19 Mo	19 Do	19 Mi	19 Sa	19 Di	19 Mo	19 Sa	19 Mi
20 Mo	20 Do	20 Do	20 Fr	20 So	20 Di	20 Fr	20 Mo	20 Do	20 Mi	20 Sa	20 Do
21 Di	21 Fr	21 Fr	21 Mo	21 Sa	21 Do	21 Mi	21 Sa	21 Di	21 Do	21 So	21 Sa
22 Mi	22 Sa	22 Sa	22 Do	22 Fr	22 Mo	22 Di	22 Do	22 Mi	22 Mo	22 Sa	22 Do
23 Do	23 So	23 So	23 Mi	23 Sa	23 Do	23 Mi	23 Sa	23 Di	23 Do	23 So	23 Do
24 Fr	24 Mo	24 Mo	24 Do	24 Sa	24 Mi	24 Do	24 Mi	24 Sa	24 Di	24 Fr	24 So
25 Sa	25 Di	25 Di	25 Fr	25 So	25 Do	25 Mi	25 Sa	25 Di	25 Do	25 Mi	25 Do
26 So	26 Mi	26 Mi	26 Sa	26 Mo	26 Do	26 Mi	26 Sa	26 Di	26 Mo	26 Sa	26 Do
27 Mo	27 Do	27 Do	27 Fr	27 So	27 Di	27 Fr	27 Mo	27 Do	27 Mi	27 Sa	27 Do
28 Di	28 Fr	28 Fr	28 Mo	28 Sa	28 Do	28 Mi	28 Sa	28 Di	28 Do	28 So	28 Sa
29 Mi	29 Sa	29 Sa	29 Do	29 Fr	29 Mo	29 Di	29 Do	29 Mi	29 Mo	29 Sa	29 Mi
30 Do	30 So	30 So	30 Mi	30 Sa	30 Do	30 Mi	30 Sa	30 Di	30 Do	30 So	30 Do
31 Fr	31 Mo	31 Mo	31 Do	31 Sa	31 Di	31 Do	31 So	31 Mi	31 Do	31 Mi	31 So

Format: 65 x 47 cm

Art.-Nr.:



deutsch-Inland

652 655

### Produktinfo:

- Sprache: D
- Kalendarium mit deutschen Feiertagen
- Auf Wunsch liefern wir Plakatpieker mit.
- Verarbeitung: plano
- Verpackung:
  - plano auf Palette
  - gerollt in PE-Schlauch für persönliche Übergabe
  - Wellpappverpackung für den Postversand
- Folienkaschierung möglich

### Material:

- Papier: 170 g/m<sup>2</sup> FSC®-Bilderdruck matt

### Werbefläche:

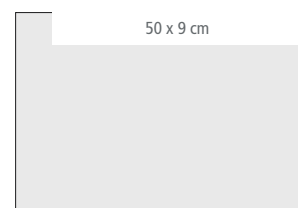

Fordern Sie unser Datenblatt für die Gestaltung der Werbefläche an.

# TAFELKALENDER

**Zweitausendfünfundzwanzig**

## 2025

JANUAR 21/22 Arbeitstage		FEBRUAR 20 Arbeitstage		MÄRZ 21 Arbeitstage		APRIL 20 Arbeitstage		MAI 19/20 Arbeitstage		JUNI 19/20 Arbeitstage	
1 Mi Neujahr	081	1 Sa	092	1 Sa	096	1 Di	081	1 Do Tag der Arbeit	101	1 So	105
2 Do	083	2 So	098	2 Sa Rosenmontag	093	2 Mi	085	2 Fr	103	2 Mo	103
3 Fr	085	3 Mo	094	3 Mo Rosenmontag	093	3 Do	083	3 So	103	3 Sa	103
4 Sa	085	4 Di	095	4 Di Fasching	093	4 Fr	084	4 So	104	4 Mi	105
5 So	085	5 Mi	096	5 Mi Aschermardi	094	5 Sa	085	5 Mo	105	5 Do	105
6 Mo Hl. Drei Könige	086	6 Do	097	6 Do	095	6 So	086	6 Di	106	6 Fr	107
7 Di	087	7 Fr	098	7 Fr	096	7 Mo Weltgesundheits	097	7 Mi	107	7 Sa	108
8 Mi	088	8 So	099	8 Sa Int. Tag der Frau	094	8 Di	088	8 Do Tag der Befreiung	108	8 So Pfingstsonntag	109
9 Do	089	9 Sa	100	9 Sa	098	9 Mi	089	9 Fr	109	9 Mo Pfingstmontag	110
10 Fr	090	10 Mo	101	10 Mo	099	10 Do	090	10 Sa	110	10 Di	111
11 Sa	091	11 Di	102	11 Di	099	11 Fr	091	11 So	111	11 Mi	112
12 So	091	12 Mi	103	12 Mi	100	12 Sa	092	12 Mo	112	12 Do	113
13 Mo	092	13 Do	104	13 Do	097	13 So	093	13 Di	113	13 Fr	114
14 Di	094	14 Fr	105	14 Fr	097	14 Mo	094	14 Mi	114	14 Sa	115
15 Mi	095	15 Sa	106	15 Sa	094	15 Di	095	15 Do	115	15 So	116
16 Do	096	16 So	107	16 So	095	16 Mi	096	16 Fr	116	16 Mo	117
17 Fr	097	17 Mo	108	17 Mo	096	17 Do	097	17 Sa	117	17 Di	118
18 Sa	098	18 Di	109	18 Di	097	18 Fr	098	18 So	118	18 Mi	119
19 So	099	19 Mi	110	19 Mi	098	19 Sa	099	19 Mo	119	19 Do	120
20 Mo	100	20 Do	111	20 Do	099	20 So	100	20 Di	120	20 Fr	121
21 Di	101	21 Fr	112	21 Fr	100	21 Mo	101	21 Mi	121	21 Sa	122
22 Mi	102	22 Sa	113	22 Sa	101	22 Di	102	22 Do	122	22 So	123
23 Do	103	23 So	114	23 So	102	23 Mi	103	23 Fr	123	23 Mo	124
24 Fr	104	24 Mo	115	24 Mo	103	24 Do	104	24 Sa	124	24 Di	125
25 Sa	105	25 Di	116	25 Di	104	25 Fr	105	25 So	125	25 Mi	126
26 So	105	26 Mi	117	26 Mi	105	26 Sa	106	26 Mo	126	26 Do	127
27 Mo	107	27 Do	118	27 Do	106	27 So	107	27 Di	127	27 Fr	128
28 Di	108	28 Fr	119	28 Fr	107	28 Mo	108	28 Mi	128	28 Sa	129
29 Mi	109	29 Sa	120	29 Sa	108	29 Di	109	29 Do	129	29 So	130
30 Do	110	30 So	121	30 So	109	30 Mi	110	30 Fr	130	30 Mo	131
31 Fr	111	31 Mo	122	31 Mo	110	31 Do	111	31 Sa	131		

Format: DIN A4 29,7 x 21 cm  
 Format: DIN A5 21 x 14,8 cm

Art.-Nr.:

DIN A4  
 DIN A5

■ 200  
■ 200.blau  
■ 201  
■ 201.blau

Produktinfo:

- Sprache: D
- Kalendarium mit deutschen Feiertagen, Ferientermine
- Verarbeitung: plano

Material:

- Papier: 250 g/m<sup>2</sup> FSC®-Bilderdruck matt

Werbefläche:

Format DIN A4

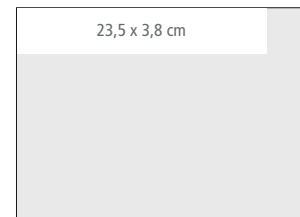





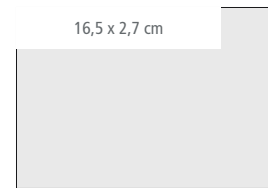

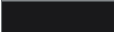

Werbefläche:

Format DIN A5



Fordern Sie unser Datenblatt für die Gestaltung der Werbefläche an.

Format: 59,2 x 39,5 cm

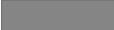
Art.-Nr.:	30 Blatt	50 Blatt
ohne Leiste (Leimung am Fuß)	400.30	400
mit Leiste (Leimung am Kopf)		
 Transparent	402.30	402
 Nero schwarz	403.30	403
 Albino weiß	401.30	401
 Azur dunkelblau	404.30	404
 Como mittelblau	406.30	406
 Cremlin rot	405.30	405
 Bordo dunkelrot	407.30	407
 Capri orange	408.30	408
 Tundra grün	409.30	409
 Elephant grau	411.30	411



### Produktinfo:

- Bindeart: geleimt
- Umfang: 30 oder 50 Blatt
- Werbeindruck auf jedem Blatt
- Gestalten Sie den Schreibtischauflieger nach Ihren Wünschen.
- Verarbeitung:
  - Auflieger mit Kunststoffleiste: Verleimung am Kopf
  - Auflieger ohne Kunststoffleiste: Verleimung am Fuß
- Kunststoffleiste kann mit einem Werbeindruck versehen werden (H = 3 cm)

### Material:

- Papier: 80 g/m<sup>2</sup> FSC®-Offset
- Rückwand: 300 g/m<sup>2</sup> FSC®-Graukarton

EVP

# SCHREIBBLÖCKE

### Formate und Art.-Nr.:

	geleimt	Wire
DIN A4 21 x 29,7 cm	701	702
DIN A5 14,8 x 21 cm	705	706
DIN A6 10,5 x 14,8 cm	709	710
DIN A7 7,4 x 10,5 cm	713	714
10 x 9,5 cm	720	

### Produktinfo:

- Bindeart: geleimt oder Wire-Bindung
- Umfang: 50 Blatt
- Schreibblöcke werden in individueller Gestaltung gedruckt.
- Verarbeitung:
  - am Kopf geleimt
  - Wire-Bindung an der Kopfseite mit einem individuell zu gestaltendem Titelblatt
- Gestaltungselemente: Zweckmäßige Elemente können miteinander kombiniert werden, z.B.
  - Titelzeile (mit/ohne Datumsfeld) - Übersichtskalendrium
  - Markierleiste - Schreibfläche mit 5 mm-Karo, Millimeterkaro oder Lineatur
  - To-Do-Blöcke

### Material:

- Papier: 80 g/m<sup>2</sup> FSC®-Offset
- Rückwand: 300 g/m<sup>2</sup> FSC®-Graukarton



# BUSINESS QUERKALENDER

Format: 30,5 x 13,5 cm

Art.-Nr.: grau/rot grau/blau  
 deutsch-Inland 2050 2090

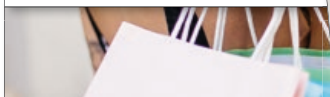
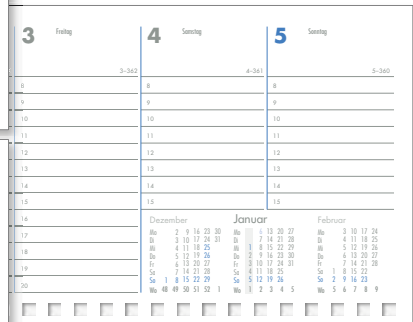
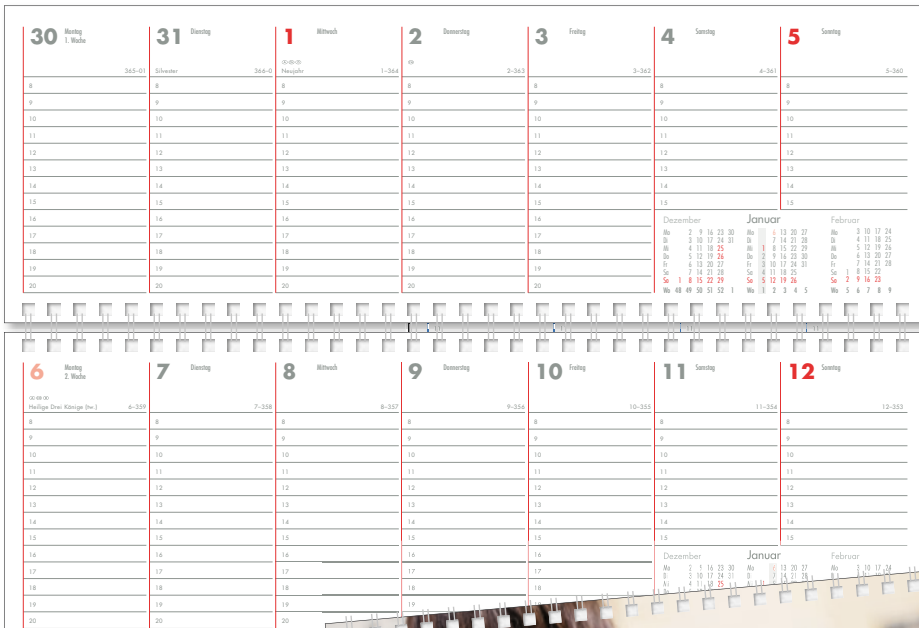

Standard-Jahreszahl auf dem Oberdeckel falls kein Werbeindruck gewünscht ist.



**Produktinfo:**

- 1-sprachig Deutsch, Feiertage D/A/CH
- 64 Seiten Kalendarium, 1 Woche pro Seite, Kalendarium grau/rot oder grau/blau
- Stundeneinteilung 8–20 Uhr
- 7 Spalten pro Woche und 3-Monatsübersicht, Tageszählung auf- und absteigend
- Jahresübersichten, Ferientermine, internationale Feiertage

**Material:**

- Buchblock: 80 g/m<sup>2</sup> FSC®-Offset
- Wire-Bindung, weißer Draht

**Einbände:**

- Karton weiß
- Grafik
- PVC
- PP
- Balacron
- Slinky
- Fashion
- Magic

Informationen zu Einbänden und Farben Seite 94–97

**Werbeflächen:**

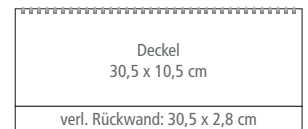

Die Eindrucksgrößen variieren je nach Einbandart. Fordern Sie unser Datenblatt für die Gestaltung der Werbeflächen an.

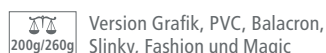



Format: 30,5 x 13,5 cm

Art.-Nr.:

deutsch-mehrsprachig 139

Monday Moandag	Tuesday Dinsdag	Wednesday Woensdag	Thursday Donnerdag	Friday Vrijdag	Saturday Zaterdag	Sunday Zondag
30	31	1	2	3	4	5
365-1	366-0 Silvester	1-364 Neujahr	2-363	3-362	4-361	5-360

Dezember 2024 · December · Décembre · December · Dicembre · January · Janvier · Januari · Gennaio							1. Woche						
7	7	7	7	7	7	7	8	8	8	8	8	8	
8	8	8	8	8	8	8	9	9	9	9	9	9	
9	9	9	9	9	9	9	10	10	10	10	10	10	
10	10	10	10	10	10	10	11	11	11	11	11	11	
11	11	11	11	11	11	11	12	12	12	12	12	12	
12	12	12	12	12	12	12	13	13	13	13	13	13	
13	13	13	13	13	13	13	14	14	14	14	14	14	
14	14	14	14	14	14	14	15	15	15	15	15	15	
15	15	15	15	15	15	15	16	16	16	16	16	16	
16	16	16	16	16	16	16	17	17	17	17	17	17	
17	17	17	17	17	17	17	18	18	18	18	18	18	
18	18	18	18	18	18	18	19	19	19	19	19	19	
19	19	19	19	19	19	19	20	20	20	20	20	20	
20	20	20	20	20	20	20	21	21	21	21	21	21	
21	21	21	21	21	21	21	22	22	22	22	22	22	
22	22	22	22	22	22	22	23	23	23	23	23	23	
23	23	23	23	23	23	23	24	24	24	24	24	24	
24	24	24	24	24	24	24	25	25	25	25	25	25	
25	25	25	25	25	25	25	26	26	26	26	26	26	
26	26	26	26	26	26	26	27	27	27	27	27	27	
27	27	27	27	27	27	27	28	28	28	28	28	28	
28	28	28	28	28	28	28	29	29	29	29	29	29	
29	29	29	29	29	29	29	30	30	30	30	30	30	
30	30	30	30	30	30	30	31	31	31	31	31	31	
31	31	31	31	31	31	31							



Standard-Jahreszahl auf dem Oberdeckel falls kein Werbeeindruck gewünscht ist.

**Produktinfo:**

- Sprachen D/GB/F/NL/I
- 112 Seiten Kalendarium grau/rot
- Stundeneinteilung, oberes Blatt Platz für Notizen, unteres Blatt 7–18 Uhr
- 7 Spalten pro Woche und 3-Monatsübersicht, Tageszählung auf- und absteigend
- Jahresübersichten, Ferientermine D/A/CH, internationale Feiertage

**Material:**

- Buchblock: 80 g/m<sup>2</sup> FSC®-Offset
- Wire-Bindung, weißer Draht

**Einbände:**

- Karton weiß
- Grafik
- PVC
- PP
- Balacron
- Slinky
- Fashion
- Magic

**Informationen zu Einbänden und Farben Seite 94–97**

**Werbeflächen:**

Deckel 30,5 x 10,5 cm
verl. Rückwand: 30,5 x 2,8 cm

Die Eindrucksgrößen variieren je nach Einbandart.  
**Fordern Sie unser Datenblatt für die Gestaltung der Werbeflächen an.**

# LUXUS QUERKALENDER

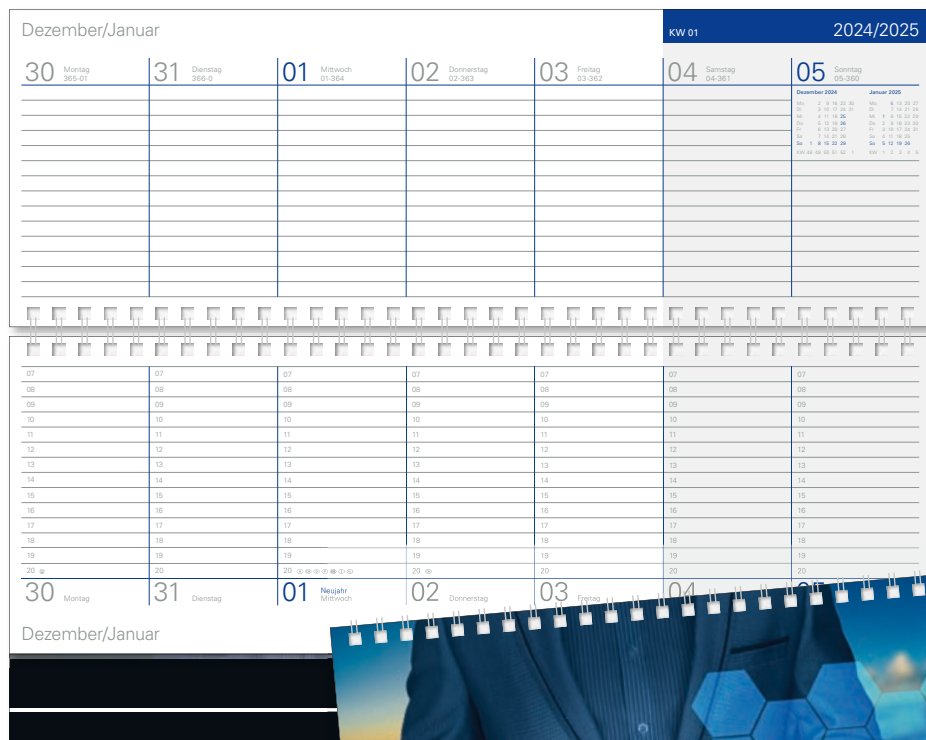

Format: 30,5 x 13,5 cm

Art.-Nr.:  
deutsch-Inland 2070

Standard-Jahreszahl auf dem Oberdeckel falls kein Werbeeindruck gewünscht ist.



### Produktinfo:

- 1-sprachig Deutsch, Feiertage Deutsch und Länderkennzeichen A/CH/D/F/GB/I/NL
- 112 Seiten Kalendarium grau/blau
- Stundeneinteilung, oberes Blatt Platz für Notizen, unteres Blatt 7–20 Uhr
- 7 Spalten pro Woche und 2-Monatsübersicht, Tageszählung auf- und absteigend
- Jahresübersichten, Ferientermine D/A/CH, internationale Feiertage

### Material:

- Buchblock: 80 g/m<sup>2</sup> FSC®-Offset
- Wire-Bindung, weißer Draht

### Einbände:

- Karton weiß
- Grafik
- PVC
- PP
- Balacron
- Slinky
- Fashion
- Magic

Informationen zu Einbänden und Farben Seite 94–97

### Werbeflächen:

Deckel 30,5 x 10,5 cm
verl. Rückwand: 30,5 x 2,8 cm

Die Eindrucksgrößen variieren je nach Einbandart.  
Fordern Sie unser Datenblatt für die Gestaltung der Werbeflächen an.

Format: 30,5 x 13,5 cm

Art.-Nr.:

deutsch-Inland

2300

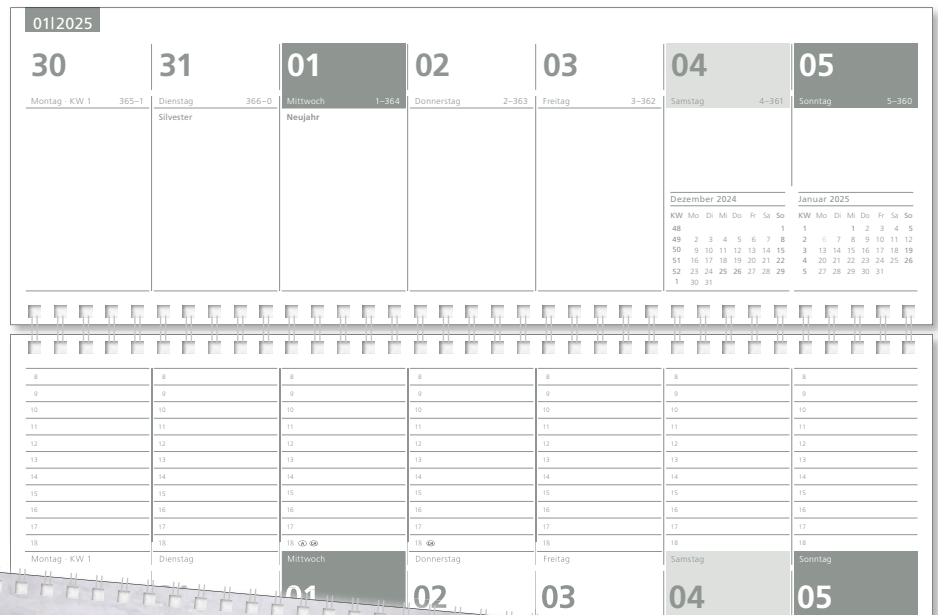

eis-Spezialitäten in traditioneller Herstellung

Standard-Jahreszahl auf dem Oberdeckel falls kein Werbeindruck gewünscht ist.

**Produktinfo:**

- 1-sprachig Deutsch, Feiertage Deutsch und Länderkennzeichen A/CH
- 112 Seiten Kalendarium grau
- Stundeneinteilung, oberes Blatt Platz für Notizen, unteres Blatt 8–18 Uhr
- 7 Spalten pro Woche und 2-Monatsübersicht, Tageszählung auf- und absteigend
- Jahresübersichten, Ferientermine D/A/CH, internationale Feiertage

**Material:**

- Buchblock: 80 g/m<sup>2</sup> FSC®-Offset
- Wire-Bindung, weißer Draht

**Einbände:**

- Karton weiß
- Grafik
- PVC
- PP
- Balacron
- Slinky
- Fashion
- Magic

**Informationen zu Einbänden und Farben Seite 94–97**

**Werbeflächen:**

Deckel 30,5 x 10,5 cm
verl. Rückwand: 30,5 x 2,8 cm

Die Eindrucksgrößen variieren je nach Einbandart.  
Fordern Sie unser Datenblatt für die Gestaltung der Werbeflächen an.

**TOP** QUERKALENDER

Format: 30,5 x 13,5 cm

Art.-Nr.:  
deutsch-Inland 4300

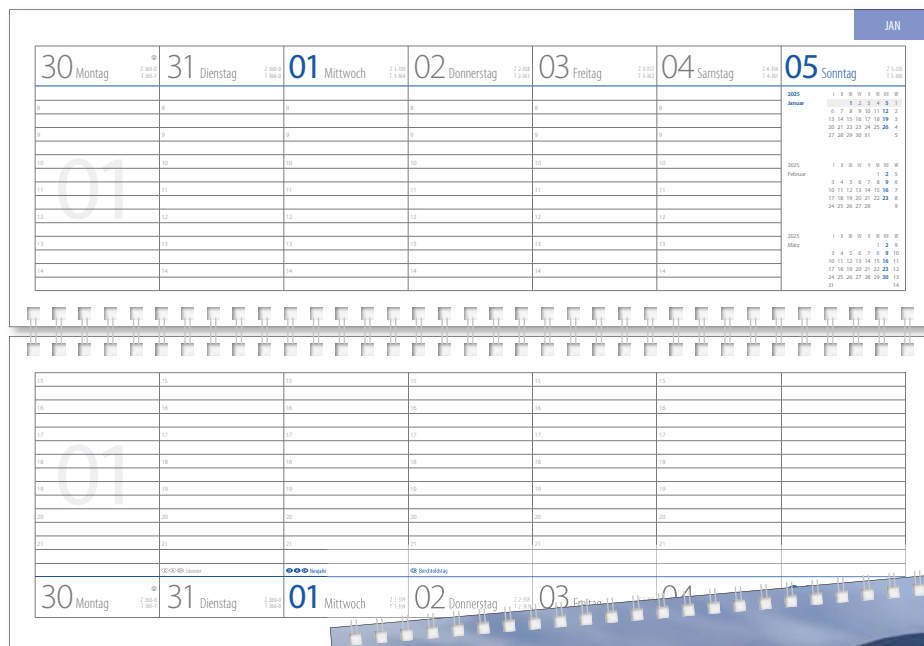

Standard-Jahreszahl auf dem Oberdeckel falls kein Werbeeindruck gewünscht ist.



**Produktinfo:**

- 1-sprachig Deutsch, Feiertage D/A/CH
- 128 Seiten Kalendarium grau/blau
- Halbstundeneinteilung, oberes Blatt 8–14 Uhr, unteres Blatt 15–21 Uhr
- 7 Spalten pro Woche und 3-Monatsübersicht, Tages- und Zinszählung
- Jahres- und Monatsübersichten, Ferientermine D/A/CH

**Material:**

- Buchblock: 70 g/m<sup>2</sup> FSC®-Offset
- Wire-Bindung, weißer Draht

**Einbände:**

- Karton weiß
- Grafik
- PVC
- PP
- Balacron
- Slinky
- Fashion
- Magic

**Informationen zu Einbänden und Farben Seite 94–97**

**Werbeflächen:**

Deckel 30,5 x 10,5 cm
verl. Rückwand: 30,5 x 2,8 cm

Die Eindrucksgrößen variieren je nach Einbandart.  
**Fordern Sie unser Datenblatt für die Gestaltung der Werbeflächen an.**

Format: 30,5 x 13,5 cm

Art.-Nr.:

deutsch-Inland

4350



Standard-Jahreszahl auf dem Oberdeckel falls kein Werbeeindruck gewünscht ist.

**Produktinfo:**

- 1-sprachig Deutsch, Feiertage D/A/CH
- 128 Seiten Calendarium grau/blau, 12-teilige Monatsregisterstanzung
- Halbstundeneinteilung, oberes Blatt 8–14 Uhr, unteres Blatt 15–21 Uhr
- 7 Spalten pro Woche und 3-Monatsübersicht, Tages- und Zinszählung
- Jahres- und Monatsübersichten, Ferientermine D/A/CH

**Material:**

- Buchblock: 70 g/m<sup>2</sup> FSC®-Offset
- Wire-Bindung, weißer Draht

**Einbände:**

- Karton weiß
- Grafik
- PVC
- PP
- Balacron
- Slinky
- Fashion
- Magic

Informationen zu Einbänden und Farben Seite 94–97

**Werbeflächen:**

Deckel 30,5 x 10,5 cm
verl. Rückwand: 30,5 x 2,8 cm

Die Eindrucksgrößen variieren je nach Einbandart. Fordern Sie unser Datenblatt für die Gestaltung der Werbeflächen an.

# UNIVERSAL D QUERKALENDER

Format: 30,5 x 13,5 cm

Art.-Nr.:  
deutsch-Inland 4400

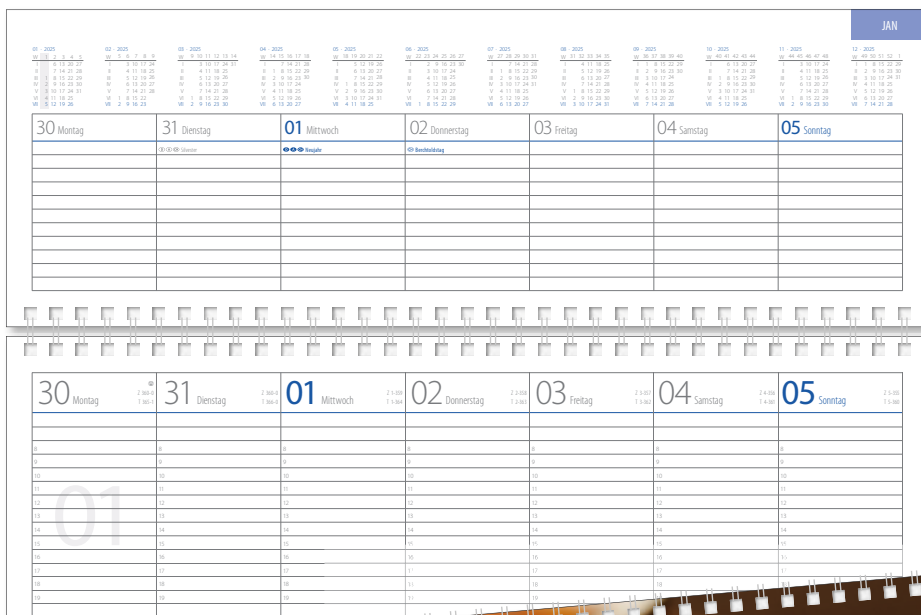

Standard-Jahreszahl auf dem Oberdeckel falls kein Werbeindruck gewünscht ist.



### Produktinfo:

- 1-sprachig Deutsch, Feiertage D/A/CH
- 128 Seiten Kalendarium grau/blau
- Stundeneinteilung, oberes Blatt Platz für Notizen, unteres Blatt 8–19 Uhr
- 7 Spalten pro Woche und 12-Monatsübersicht, Tages- und Zinszählung
- Jahres- und Monatsübersichten, Ferientermine D/A/CH

### Material:

- Buchblock: 70 g/m<sup>2</sup> FSC®-Offset
- Wire-Bindung, weißer Draht

### Einbände:

- Karton weiß
- Grafik
- PVC
- PP
- Balacron
- Slinky
- Fashion
- Magic

Informationen zu Einbänden und Farben Seite 94–97

### Werbeflächen:

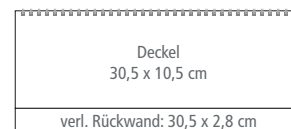

Die Eindrucksgrößen variieren je nach Einbandart.  
Fordern Sie unser Datenblatt für die Gestaltung der Werbeflächen an.

Format: 30,5 x 13,5 cm

Art.-Nr.:

international

4450

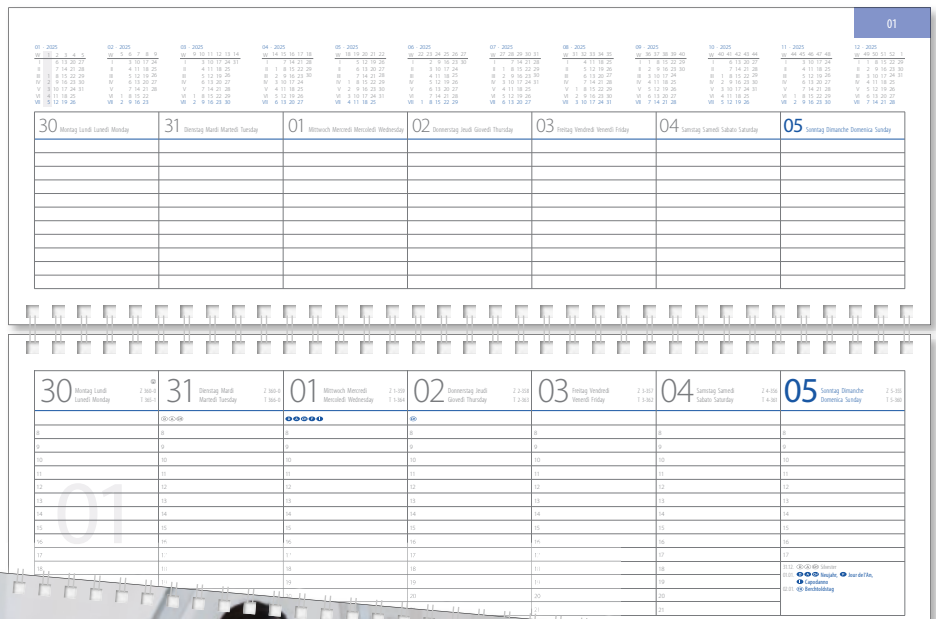

Standard-Jahreszahl auf dem Oberdeckel falls kein Werbeindruck gewünscht ist.

**Produktinfo:**

- 4-sprachig D/F/I/GB, Feiertage D/A/CH/F/I
- 128 Seiten Kalendarium grau/blau
- Stundeneinteilung, oberes Blatt Platz für Notizen, unteres Blatt 8–21 Uhr
- 7 Spalten pro Woche und 12-Monatsübersicht, Tages- und Zinszählung
- Jahres- und Monatsübersichten, Ferientermine D/A/CH

**Material:**

- Buchblock: 70 g/m<sup>2</sup> FSC®-Offset
- Wire-Bindung, weißer Draht

**Einbände:**

- Karton weiß
- Grafik
- PVC
- PP
- Balacron
- Slinky
- Fashion
- Magic

Informationen zu Einbänden und Farben Seite 94–97

**Werbeflächen:**

Deckel 30,5 x 10,5 cm
verl. Rückwand: 30,5 x 2,8 cm

Die Eindrucksgrößen variieren je nach Einbandart. Fordern Sie unser Datenblatt für die Gestaltung der Werbeflächen an.

# PREMIUM QUERKALENDER

Format: 30,5 x 13,5 cm

Art.-Nr.: international 4500

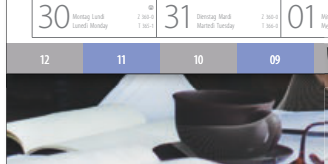
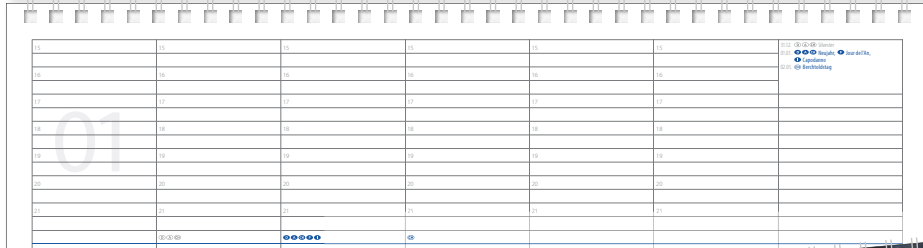
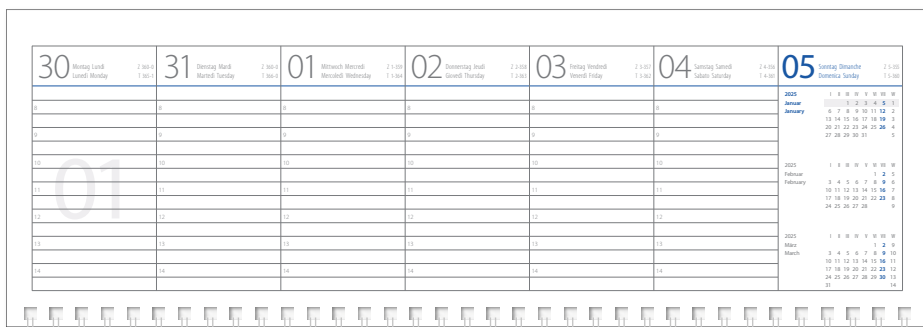

Standard-Jahreszahl auf dem Oberdeckel falls kein Werbeeindruck gewünscht ist.



### Produktinfo:

- 4-sprachig D/F/I/GB, Feiertage D/A/CH/F/I
- 128 Seiten Kalendarium grau/blau, 12-teilige Monatsregisterstanzung
- Halbstundeneinteilung, oberes Blatt 8–14 Uhr, unteres Blatt 15-21 Uhr
- 7 Spalten pro Woche und 3-Monatsübersicht, Tages- und Zinszählung
- Jahres- und Monatsübersichten, Ferientermine D/A/CH

### Material:

- Buchblock: 70 g/m<sup>2</sup> FSC®-Offset
- Wire-Bindung, weißer Draht

### Einbände:

- Karton weiß
- Grafik
- PVC
- PP
- Balacron
- Slinky
- Fashion
- Magic

Informationen zu Einbänden und Farben Seite 94–97

### Werbeflächen:

Deckel 30,5 x 10,5 cm
verl. Rückwand: 30,5 x 2,8 cm

Die Eindrucksgrößen variieren je nach Einbandart.  
Fordern Sie unser Datenblatt für die Gestaltung der Werbeflächen an.



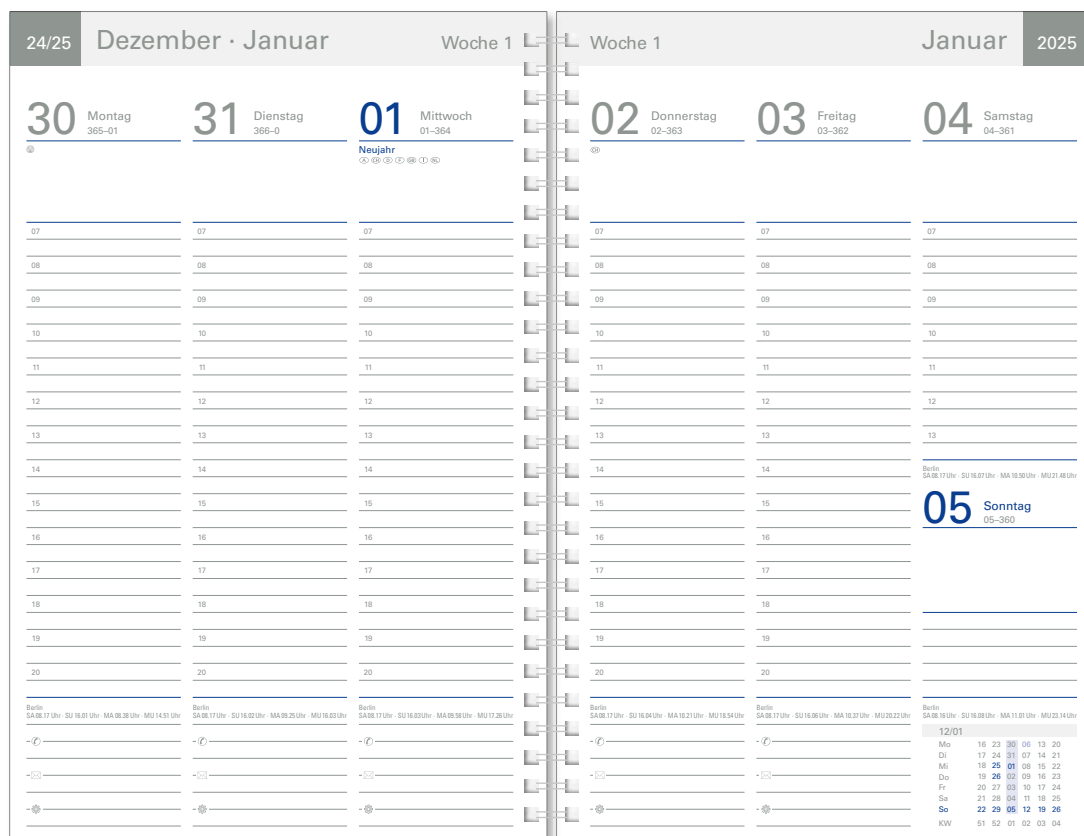

**Format: 16,5 x 24,5 cm**

**Art.-Nr.:**

deutsch-Inland

**2040**

**Produktinfo:**

- 1-sprachig Deutsch, Feiertage Deutsch und Länderkennzeichen A/CH/D/F/GB/I/NL
- 128 Seiten Kalendarium grau/blau
- 1 Woche auf 2 Seiten, Zeiteinteilung von 7–20 Uhr
- Jahresübersichten, Ferientermine D/A/CH, internationale Feiertage, Projektplaner
- Tageszählung, Sonnen- und Mondauf- und -untergang

**Material:**

- Buchblock: 80 g/m<sup>2</sup> FSC®-Offset
- Umschlag Einband Karton: 400 g/m<sup>2</sup> FSC®-Chromosulfat
- Wire-Bindung, weißer Draht

**Einbände:**

- Karton weiß
- PP

**Informationen zu Einbänden und Farben Seite 94–97**

**Werbefläche:**

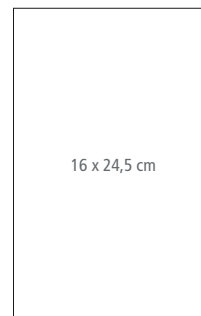

Die Eindrucksgrößen variieren je nach Einbandart.  
**Fordern Sie unser Datenblatt für die Gestaltung der Werbefläche an.**

# KLASSIK D WIRE WOCHENKALENDER

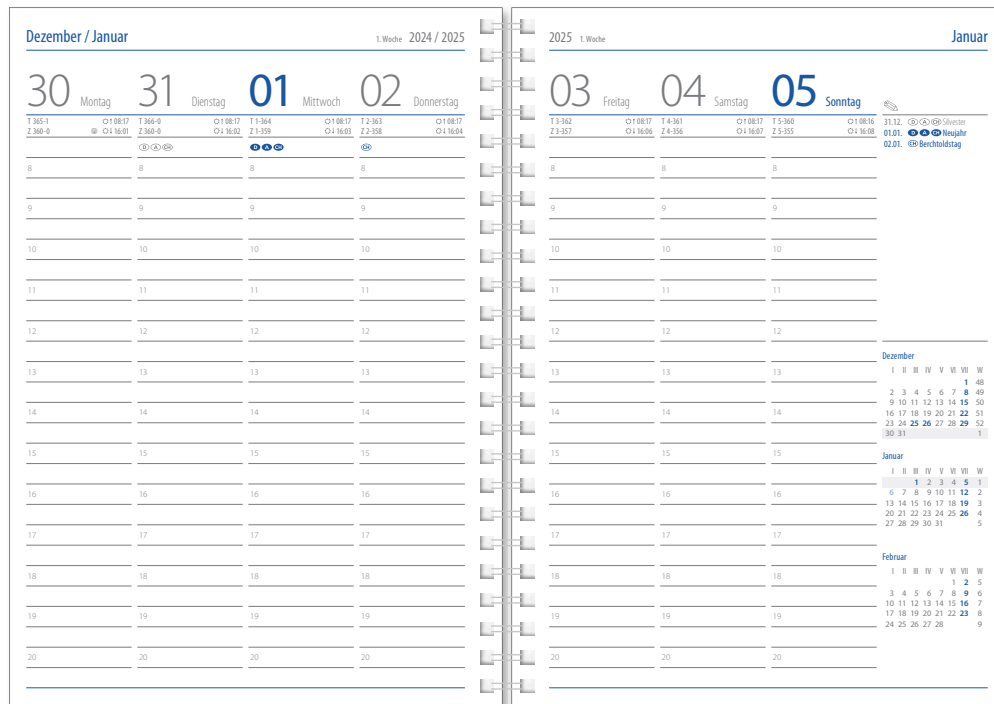

**Format: 14,5 x 20,5 cm**

**Art.-Nr.:**

deutsch **3600.wire**

**Produktinfo:**

- 1-sprachig Deutsch, Feiertage D/A/CH
- 144 Seiten Kalendarium grau/blau, 1 Woche 2 Seiten, Eckenperforation
- Jahres- und Monatsübersichten, Monatsvor- und -nachlauf, Ferientermine D/A/CH
- Tages- und Zinszahlung, Sonnenauf- und -untergang

**Material:**

- Buchblock: 70 g/m<sup>2</sup> FSC®-Offset
- Wire-Bindung, weißer Draht

**Einbände:**

- Grafik
- Balacron
- Slinky
- Fashion
- Magic

**Informationen zu Einbänden und Farben Seite 94–97**

**Werbefläche:**



max. 12 x 18 cm

Grafik komplette Decke

Die Eindrucksgrößen variieren je nach Einbandart.

**Fordern Sie unser Datenblatt für die Gestaltung der Werbefläche an.**

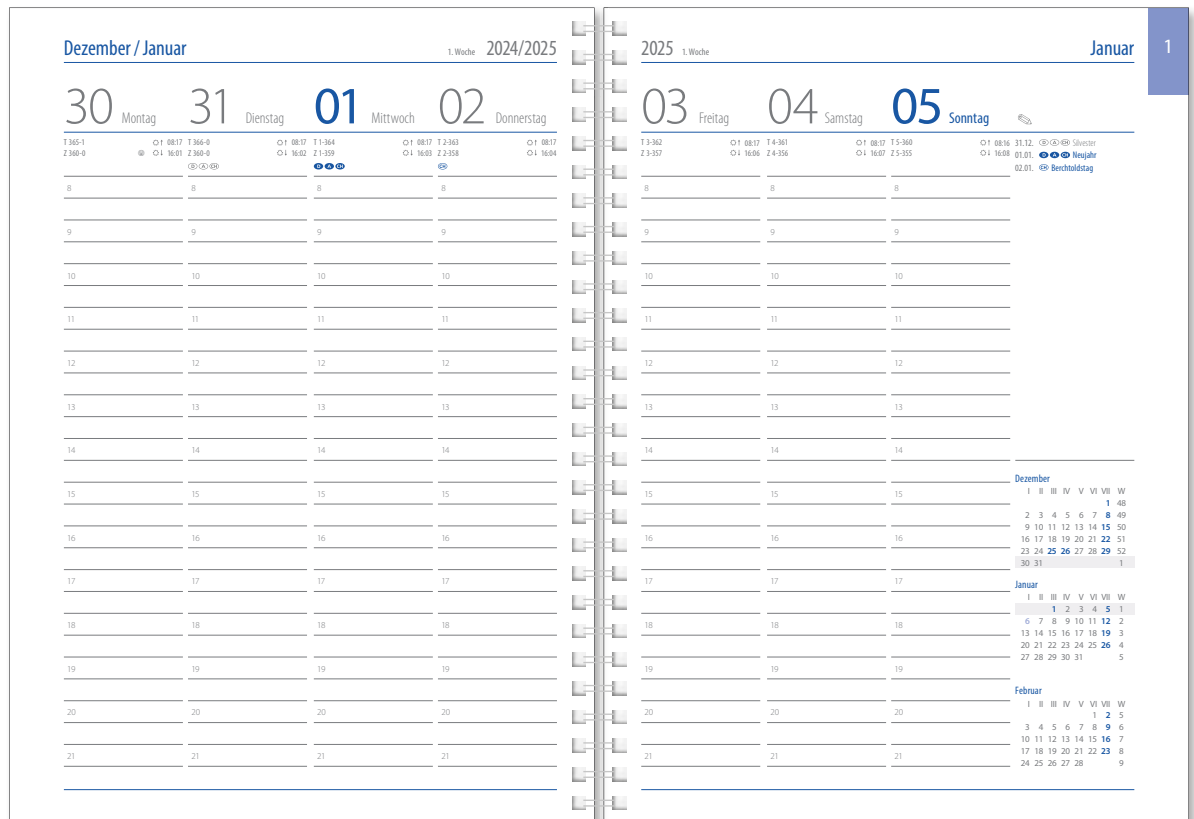

**Format: 17,2 x 24 cm**

**Art.-Nr.:**

deutsch **3700.wire**

**Produktinfo:**

- 1-sprachig Deutsch, Feiertage D/A/CH
- 144 Seiten Calendarium grau/blau, 1 Woche auf 2 Seiten, Eckenperforation
- Jahres- und Monatsübersichten, Monatsvor- und -nachlauf, Ferientermine D/A/CH
- Tages- und Zinszählung, Sonnenauf- und -untergang

**Material:**

- Buchblock: 70 g/m<sup>2</sup> FSC®-Offset
- Wire-Bindung, weißer Draht

**Einbände:**

- Grafik
- Balacron
- Slinky
- Fashion
- Magic

**Informationen zu Einbänden und Farben Seite 94–97**

**Werbefläche:**



Die Eindrucksgrößen variieren je nach Einbandart.  
**Fordern Sie unser Datenblatt für die Gestaltung der Werbefläche an.**

# MANAGER D WIRE WOCHENKALENDER

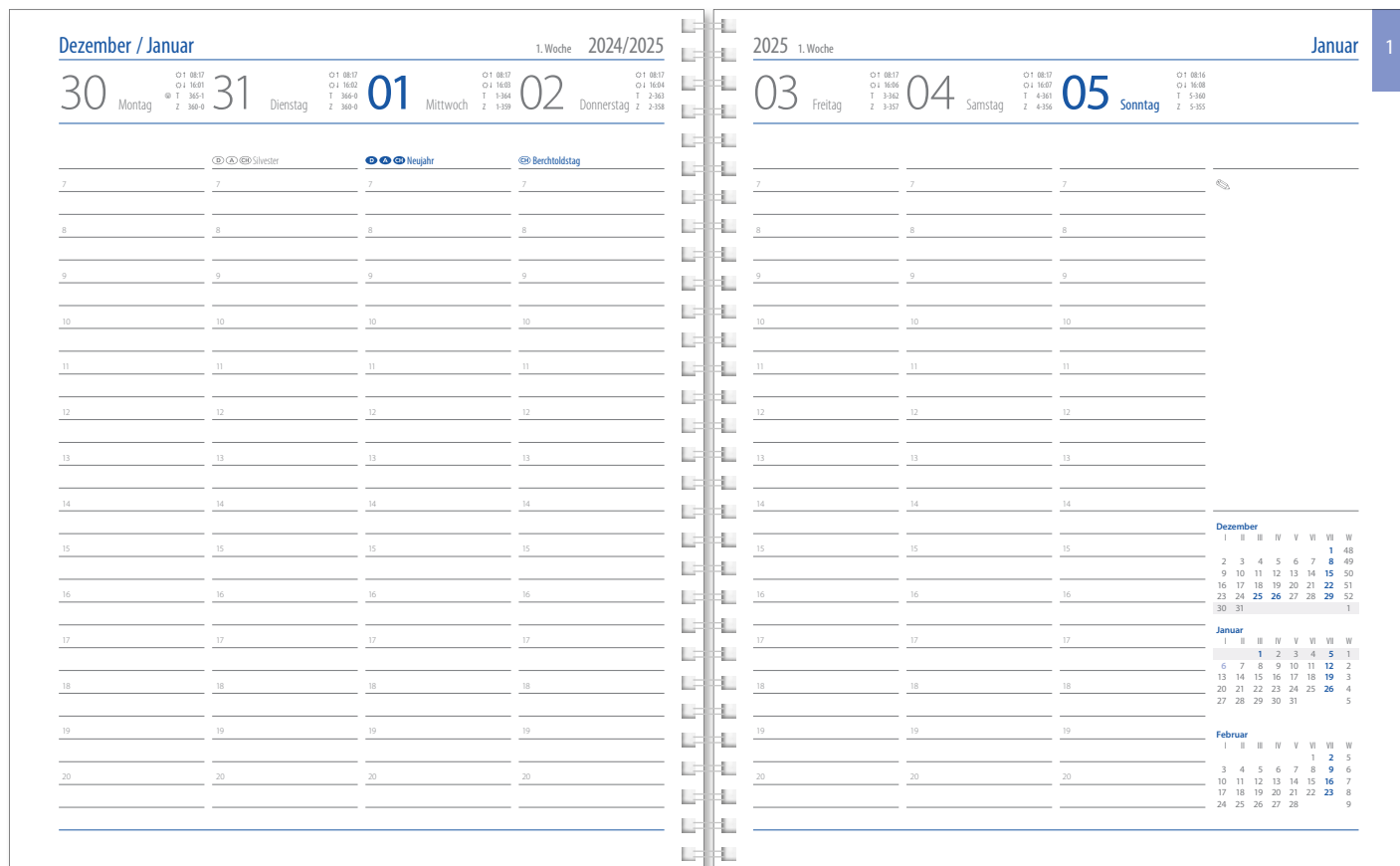

**Format: 21 x 26 cm**

**Art.-Nr.:**

deutsch **3800.wire**

**Produktinfo:**

- 1-sprachig Deutsch, Feiertage D/A/CH
- 144 Seiten Kalendarium grau/blau, 1 Woche auf 2 Seiten, Eckenperforation
- Jahres- und Monatsübersichten, Monatsvor- und -nachlauf, Ferientermine D/A/CH
- Tages- und Zinszahlung, Sonnenauf- und -untergang

**Material:**

- Buchblock: 70 g/m<sup>2</sup> FSC®-Offset
- Wire-Bindung, weißer Draht

**Einbände:**

- Grafik
- Balacron
- Slinky
- Fashion
- Magic

**Informationen zu Einbänden und Farben Seite 94–97**

**Werbefläche:**



Die Eindrucksgrößen variieren je nach Einbandart.  
**Fordern Sie unser Datenblatt für die Gestaltung der Werbefläche an.**



Version Grafik und Balacron



Version Slinky



Version Fashion und Magic



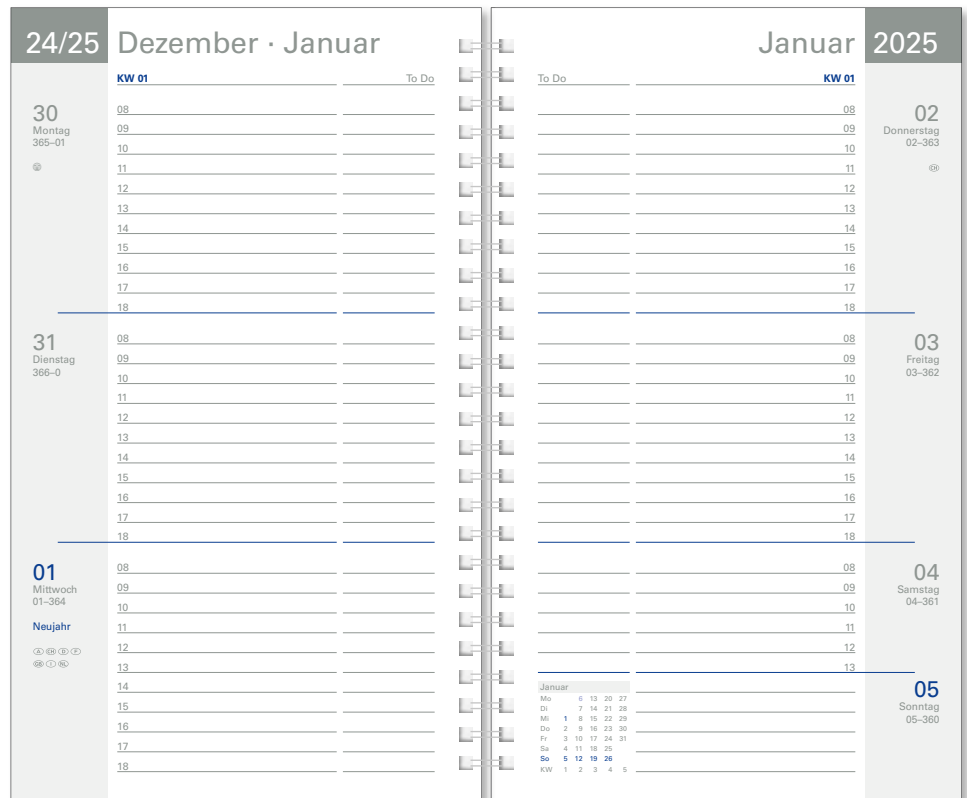

**Format: 10,5 x 16 cm**

**Art.-Nr.:**

deutsch-Inland **2020**

**Produktinfo:**

- 1-sprachig Deutsch, Feiertage Deutsch und Länderkennzeichen A/CH/D/F/GB/I/NL
- 128 Seiten Kalendarium grau/blau, 1 Woche auf 2 Seiten, Eckenperforation
- Zeiteinteilung von 8–18 Uhr
- Jahresübersichten, Ferientermine D/A/CH, internationale Feiertage, Projektplaner
- Tageszählung

**Material:**

- Buchblock: 80 g/m<sup>2</sup> FSC®-Offset
- Wire-Bindung, weißer Draht

**Einbände:**

- Karton weiß
- PP

**Informationen zu Einbänden und Farben Seite 94–97**

**Werbefläche:**

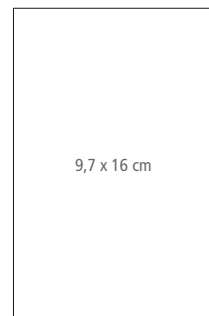

Die Eindrucksgrößen variieren je nach Einbandart.  
**Fordern Sie unser Datenblatt für die Gestaltung der Werbefläche an.**

# HORIZONTAL TASCHENKALENDER



**Format: 17 x 8 cm**

**Art.-Nr.:**

deutsch **3300**

**Produktinfo:**

- 1-sprachig Deutsch, Feiertage D/A/CH
- 144 Seiten Kalendarium grau/blau, Kalender mit Eckenperforation
- 1 Woche auf 2 Seiten
- Jahres- und Monatsübersichten, Monatsvor- und -nachlauf, Ferientermine D/A/CH, Tageszählung

**Material:**

- Buchblock: 70 g/m<sup>2</sup> FSC®-Offset
- Wire-Bindung, weißer Draht

**Einbände:**

- Grafik
- Balacron
- Slinky
- Fashion
- Magic

**Informationen zu Einbänden und Farben Seite 94–97**

**Werbefläche:**

Werbefläche auf Oberdeckel  
max. 10 x 3 cm

Grafik komplette Decke

Die Eindrucksgrößen variieren je nach Einbandart.  
**Fordern Sie unser Datenblatt für die Gestaltung der Werbefläche an.**

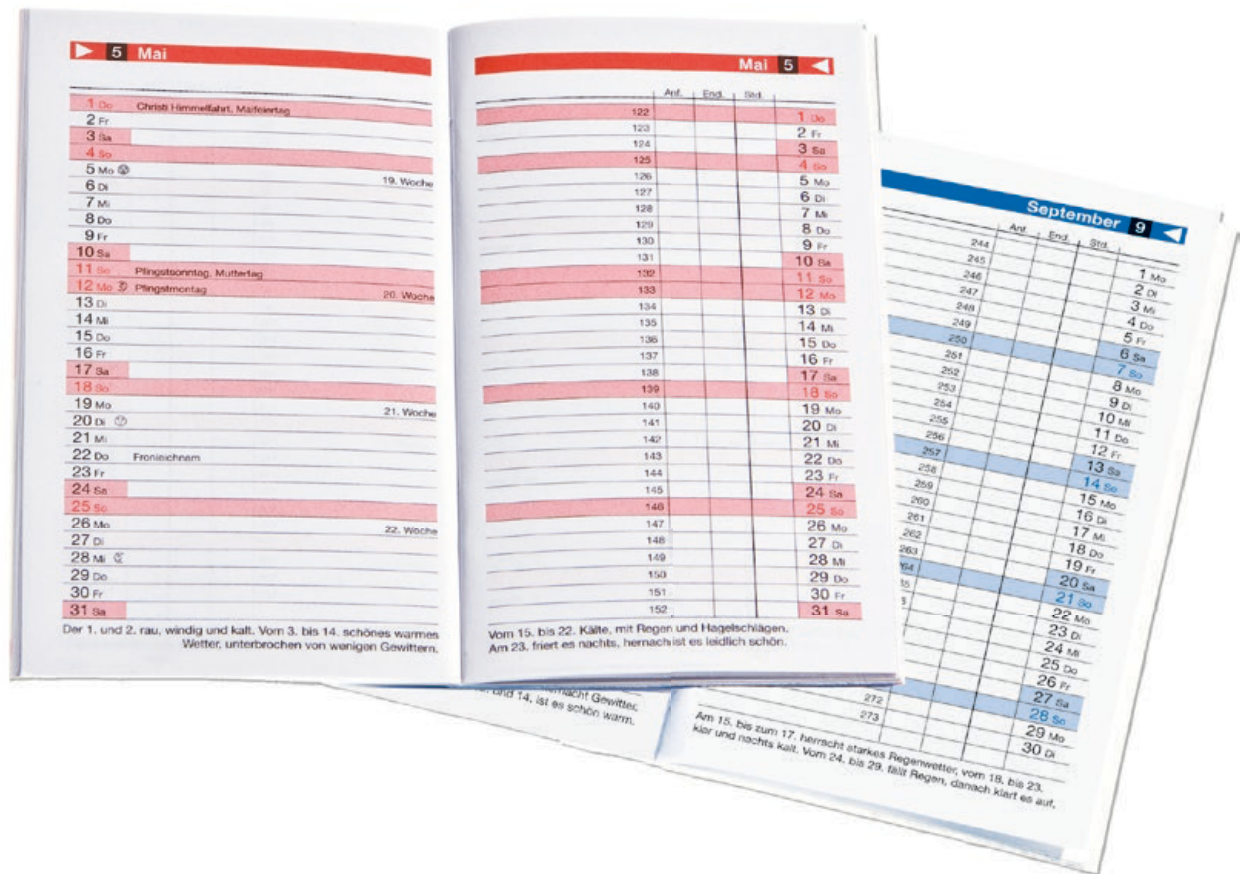

**Format: 9 x 15 cm**

**Art.-Nr.:** schwarz/rot schwarz/blau  
deutsch-Inland **2030** **2031**

**Produktinfo:**

- 1-sprachig Deutsch
- 48 Seiten Kalendarium bei Modell 2030 schwarz/rot und Modell 2031 schwarz/blau
- 1 Monat je Doppelseite
- Monatskalender, ABC, Ferientermine, Feiertage, Jahresübersicht, Projektplaner

**Material:**

- Buchblock: 80 g/m<sup>2</sup> FSC®-Offset
- Umschlag: 250 g/m<sup>2</sup> FSC®-Bilderdruck matt
- Rückstichheftung

**Einbände:**

- Karton
- PVC-Hülle
- Slinky

**Informationen zu Einbänden und Farben Seite 94–97**

**Werbefläche:**  
Ausführung Karton



**Werbefläche:**  
Ausführung Hüllen



Die Eindrucksgrößen variieren je nach Einbandart.  
**Fordern Sie unser Datenblatt für die Gestaltung der Werbefläche an.**



# STATUS TASCHENKALENDER



**Format: 9 x 15 cm**

**Art.-Nr.:**            grau/rot            grau/blau  
deutsch-Inland        **2017**                **2010**

**Produktinfo:**

- 1-sprachig Deutsch
- 32 Seiten Kalenderheft bei Modell 2017 grau/rot und Modell 2010 grau/blau + 16 Seiten ABC Heft (bei Ausführung Hülle)
- 1 Monat je Doppelseite
- Monatskalender links und ABC-Heft rechts in Hülle, Ferientermine, Feiertage, Jahresplaner

**Material:**

- Buchblock: 80 g/m<sup>2</sup> FSC®-Offset
- Umschlag: 150 g/m<sup>2</sup> FSC®-Offset
- Umschlag Einband Karton: 250 g/m<sup>2</sup> FSC®-Bilderdruck matt
- Rückstichheftung

**Einbände:**

- Karton
- PVC-Hülle
- Slinky

**Informationen zu Einbänden und Farben Seite 94–97**

**Werbefläche:**  
Ausführung Karton

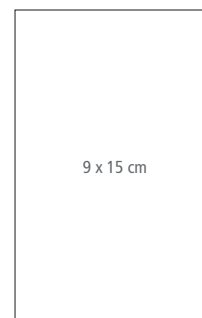

**Werbefläche:**  
Ausführung Hüllen



Die Eindrucksgrößen variieren je nach Einbandart.  
**Fordern Sie unser Datenblatt für die Gestaltung der Werbefläche an.**





**Format: 9 x 15 cm**

**Art.-Nr.:**

deutsch **5009**

**Produktinfo:**

- 1-sprachig Deutsch, Feiertage D/A/CH
- 64 Seiten Kalendarium grau/blau mit Registerschnitt  
+ 16 Seiten ABC Heft mit Registerschnitt  
(bei Ausführung Hülle)
- 1 Woche je Seite
- Wochenkalender links und ABC Heft rechts in Hülle,  
Schulferien D/A/CH, Tageszählung

**Material:**

- Buchblock: 70 g/m<sup>2</sup> FSC®-Offset
- Umschlag: 200 g/m<sup>2</sup> FSC®-Offset
- Umschlag Einband Karton:  
250 g/m<sup>2</sup> FSC®-Bilderdruck matt
- Rücksticheftung

**Einbände:**

- Karton
- PVC-Hülle
- Slinky

**Informationen zu Einbänden  
und Farben Seite 94–97**

**Werbefläche:**  
Ausführung Karton

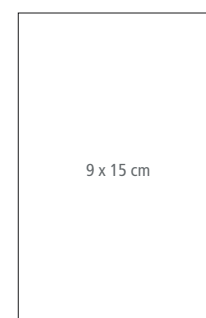

**Werbefläche:**  
Ausführung Hüllen



Die Eindrucksgrößen variieren je nach Einbandart.  
**Fordern Sie unser Datenblatt für  
die Gestaltung der Werbefläche an.**

# EXQUISIT INT / EXQUISIT INT REGISTER TASCHENKALENDER



Version ohne Registerschnitt



Version mit Registerschnitt

**Format: 9 x 15 cm**

<b>Art.-Nr.:</b>	ohne	mit
	Registerschnitt	Registerschnitt
international	<b>5050</b>	<b>5059</b>

**Produktinfo Art. 5050:**

- 4-sprachig D/F/I/GB, Feiertage D/A/CH/F/I
- 64 Seiten Kalendarium grau/blau
- + 16 Seiten ABC Heft (bei Ausführung Hülle)
- 1 Woche je Seite
- Wochenkalender links und ABC Heft rechts in Hülle, Schulferien D/A/CH, Tageszählung

**Material:**

- Buchblock: 70 g/m<sup>2</sup> FSC®-Offset
- Umschlag: 200 g/m<sup>2</sup> FSC®-Offset
- Umschlag Einband Karton: 250 g/m<sup>2</sup> FSC®-Bilderdruck matt
- Rückstichheftung

**Produktinfo Art. 5059:**

- 4-sprachig D/F/I/GB, Feiertage D/A/CH/F/I
- 64 Seiten Kalendarium grau/blau mit Registerschnitt + 16 Seiten ABC Heft mit Registerschnitt (bei Ausführung Hülle)
- 1 Woche je Seite
- Wochenkalender links und ABC Heft rechts in Hülle, Schulferien D/A/CH, Tageszählung

**Einbände:**

- Karton
- PVC-Hülle
- Slinky

**Informationen zu Einbänden und Farben Seite 94–97**

**Werbefläche:**  
Ausführung Karton

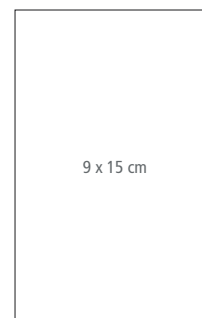

**Werbefläche:**  
Ausführung Hüllen



Die Eindrucksgrößen variieren je nach Einbandart. Fordern Sie unser Datenblatt für die Gestaltung der Werbefläche an.



**Format: 8,7 x 15,3 cm**

**Art.-Nr.:**

deutsch **3200**

**Produktinfo:**

- 1-sprachig Deutsch, Feiertage D/A/CH
- 128 Seiten Kalendarium grau/blau, Kapital- und Leseband silbergrau
- 1 Woche auf 2 Seiten
- Jahres- und Monatsübersichten, Monatsvor- und -nachlauf, Ferientermine D/A/CH
- Tages- und Zinszählung, Sonnenauf- und -untergang

**Material:**

- Buchblock: 70 g/m<sup>2</sup> FSC®-Offset
- Fadenbindung

**Einbände:**

- Grafik
- Balacron
- Slinky
- Fashion
- Magic

**Informationen zu Einbänden und Farben Seite 94–97**

**Werbefläche:**



Die Eindrucksgrößen variieren je nach Einbandart.  
**Fordern Sie unser Datenblatt für die Gestaltung der Werbefläche an.**

# TASCHENBUCH WOCHE TASCHENKALENDER



**Format: 10,5 x 14,8 cm**

**Art.-Nr.:**

deutsch **3400**

**Produktinfo:**

- 1-sprachig Deutsch, Feiertage D/A/CH
- 144 Seiten Kalendarium grau/blau, Kapital- und Leseband silbergrau
- 1 Woche auf 2 Seiten
- Jahres- und Monatsübersichten, Monatsvor- und -nachlauf, Ferientermine D/A/CH
- Tages- und Zinszählung, Sonnenauf- und -untergang

**Material:**

- Buchblock: 70 g/m<sup>2</sup> FSC®-Offset
- Fadenbindung

**Einbände:**

- Grafik
- Balacron
- Slinky
- Fashion
- Magic

**Informationen zu Einbänden und Farben Seite 94–97**

**Werbefläche:**



Die Eindrucksgrößen variieren je nach Einbandart.  
**Fordern Sie unser Datenblatt für die Gestaltung der Werbefläche an.**



**Format: 10,5 x 14,8 cm**

**Art.-Nr.:**

deutsch **3500**

**Produktinfo:**

- 1-sprachig Deutsch, Feiertage D/A/CH
- 352 Seiten Kalendarium grau/blau, Kapital- und Leseband silbergrau, Eckenperforation
- je Tag 1 Seite, Sa/So auf einer Seite
- Jahres- und Monatsübersichten, Monatsvor- und -nachlauf, Ferientermine D/A/CH
- Tageszählung

**Material:**

- Buchblock: 70 g/m<sup>2</sup> FSC®-Offset
- Fadenbindung

**Einbände:**

- Grafik
- Balacron
- Slinky
- Fashion
- Magic

**Informationen zu Einbänden und Farben Seite 94–97**

**Werbefläche:**



Die Eindrucksgrößen variieren je nach Einbandart.  
**Fordern Sie unser Datenblatt für die Gestaltung der Werbefläche an.**



# BASIC CHEFKALENDER BUCHKALENDER



**Format: 14,5 x 20,5 cm**

**Art.-Nr.:**

deutsch **4100**

**Produktinfo:**

- 1-sprachig Deutsch, Feiertage D/A/CH
- 320 Seiten Kalendarium grau, Kapital- und Leseband silbergrau
- je Tag 1 Seite, Sa/So auf einer Seite, Eckenperforation
- Monatsübersichten, Ferientermine D/A/CH
- Tages- und Zinszahlung, Sonnenauf- und -untergang

**Material:**

- Buchblock: 70 g/m<sup>2</sup> FSC®-Offset
- Fadenbindung

**Einbände:**

- Grafik
- Balacron
- Slinky
- Fashion
- Magic

**Informationen zu Einbänden und Farben Seite 94–97**

**Werbefläche:**



Die Eindrucksgrößen variieren je nach Einbandart.  
**Fordern Sie unser Datenblatt für die Gestaltung der Werbefläche an.**

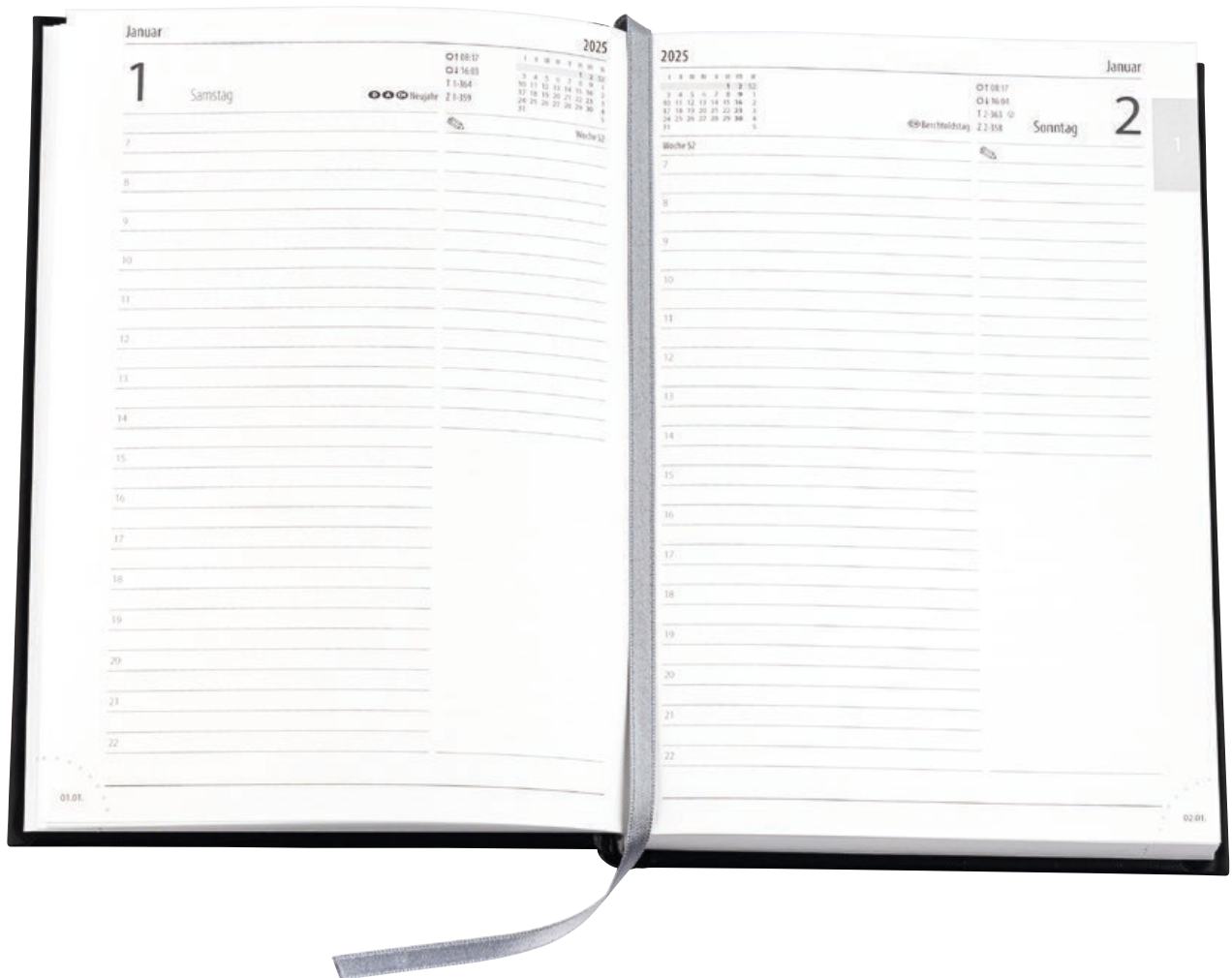

**Format: 14,5 x 20,5 cm**

**Art.-Nr.:**

deutsch

**4200**

**Produktinfo:**

- 1-sprachig Deutsch, Feiertage D/A/CH
- 416 Seiten Kalendarium grau, Kapital- und Leseband silbergrau
- je Tag 1 Seite, Eckenperforation
- Jahres- und Monatsübersichten, Monatsvor- und -nachlauf, Ferientermine D/A/CH
- Tages- und Zinszählung, Sonnenauf- und -untergang

**Material:**

- Buchblock: 70 g/m<sup>2</sup> FSC®-Offset
- Fadenbindung

**Einbände:**

- Grafik
- Balacron
- Slinky
- Fashion
- Magic

**Informationen zu Einbänden und Farben Seite 94–97**

**Werbefläche:**



Die Eindrucksgrößen variieren je nach Einbandart.  
**Fordern Sie unser Datenblatt für die Gestaltung der Werbefläche an.**

# TREND CHEFKALENDER D BUCHKALENDER



**Format: 14,5 x 20,5 cm**

**Art.-Nr.:**

deutsch **3900**

**Produktinfo:**

- 1-sprachig Deutsch, Feiertage D/A/CH
- 352 Seiten Kalendarium grau/blau, Kapital- und Leseband silbergrau
- je Tag 1 Seite, Sa/So auf einer Seite, Eckenperforation
- Jahres- und Monatsübersichten, Monatsvor- und -nachlauf, Ferientermine D/A/CH
- Tages- und Zinszählung, Sonnenauf- und -untergang

**Material:**

- Buchblock: 70 g/m<sup>2</sup> FSC®-Offset
- Fadenbindung

**Einbände:**

- Grafik
- Balacron
- Slinky
- Fashion
- Magic

**Informationen zu Einbänden und Farben Seite 94–97**

**Werbefläche:**



Die Eindrucksgrößen variieren je nach Einbandart.  
**Fordern Sie unser Datenblatt für die Gestaltung der Werbefläche an.**



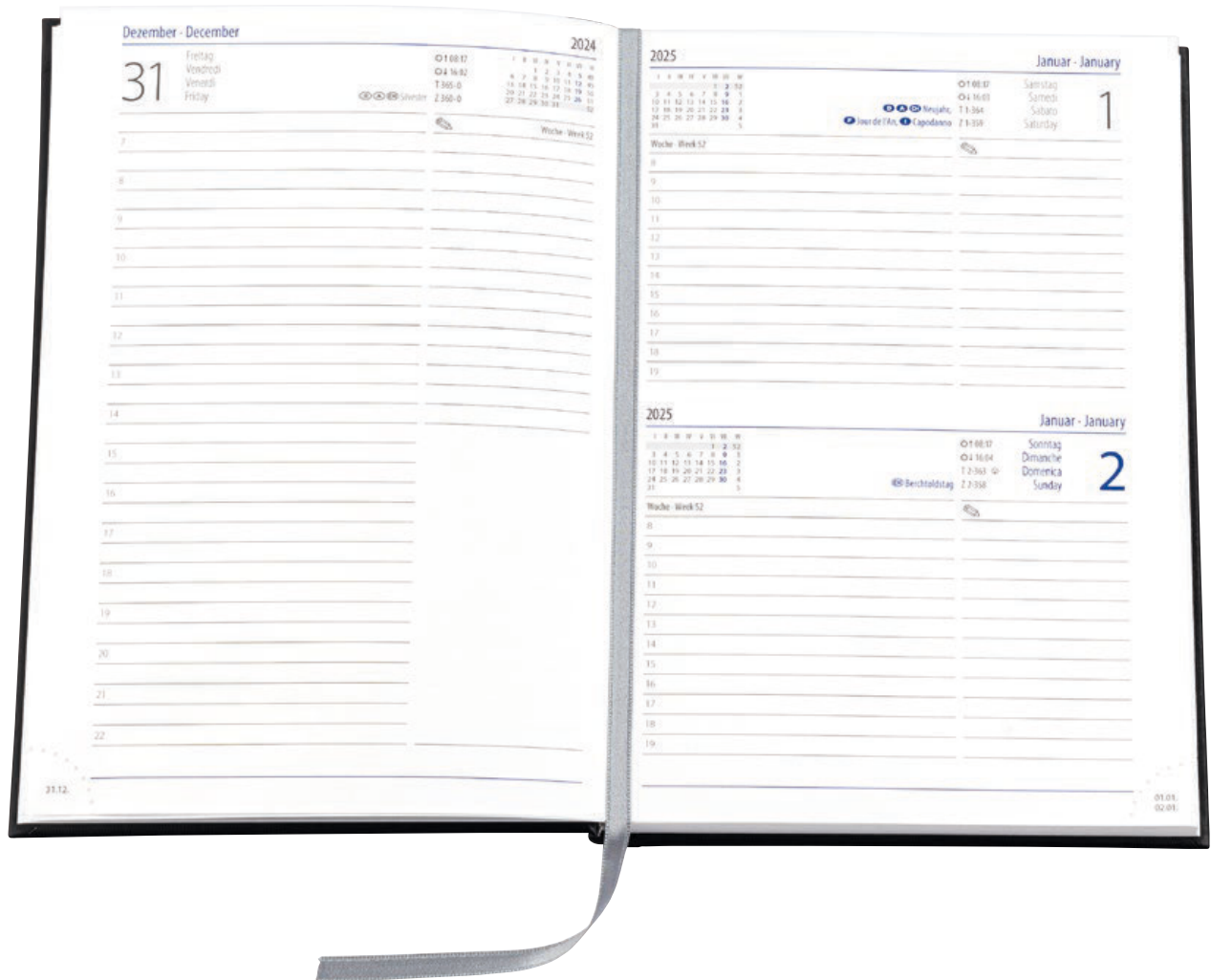

**Format: 14,5 x 20,5 cm**

**Art.-Nr.:**

international

**3950**

**Produktinfo:**

- 4-sprachig D/F/I/GB, Feiertage D/A/CH/F/I
- 352 Seiten Kalendarium grau/blau, Kapital- und Leseband silbergrau
- je Tag 1 Seite, Sa/So auf einer Seite, Eckenperforation
- Jahres- und Monatsübersichten, Monatsvor- und -nachlauf, Ferientermine D/A/CH
- Tages- und Zinszählung, Sonnenauf- und -untergang

**Material:**

- Buchblock: 70 g/m<sup>2</sup> FSC®-Offset
- Fadenbindung

**Einbände:**

- Grafik
- Balacron
- Slinky
- Fashion
- Magic

**Informationen zu Einbänden und Farben Seite 94–97**

**Werbefläche:**



Die Eindrucksgrößen variieren je nach Einbandart.  
**Fordern Sie unser Datenblatt für die Gestaltung der Werbefläche an.**

# DAILY CHEFKALENDER INT BUCHKALENDER



**Format: 14,5 x 20,5 cm**

**Art.-Nr.:**

international **4000**

**Produktinfo:**

- 4-sprachig D/F/I/GB, Feiertage D/A/CH/F/I
- 416 Seiten Kalendarium grau/blau, Kapital silbergrau, 2 Lesebänder blau und silbergrau
- je Tag 1 Seite, Eckenperforation
- Jahres- und Monatsübersichten, Monatsvor- und -nachlauf, Ferientermine D/A/CH
- Tages- und Zinszählung, Sonnenauf- und -untergang

**Material:**

- Buchblock: 70 g/m<sup>2</sup> FSC®-Offset
- Fadenbindung

**Einbände:**

- Grafik
- Balacron
- Slinky
- Fashion
- Magic

**Informationen zu Einbänden und Farben Seite 94–97**

**Werbefläche:**



Die Eindrucksgrößen variieren je nach Einbandart.  
**Fordern Sie unser Datenblatt für die Gestaltung der Werbefläche an.**

BUCHKALENDER **DAILY CHEFKALENDER REGISTER INT**

**Format:** 14,5 x 20,5 cm

**Art.-Nr.:**

international

4009

**Produktinfo:**

- 4-sprachig D/F/I/GB, Feiertage D/A/CH/F/I, Kalender mit Monatsregisterstanzung
- 416 Seiten Kalendarium grau/blau, Kapital silbergrau, 2 Lesebänder blau und silbergrau
- je Tag 1 Seite, Eckenperforation
- Jahres- und Monatsübersichten, Monatsvor- und -nachlauf, Ferientermine D/A/CH
- Tages- und Zinszählung, Sonnenauf- und -untergang

**Material:**

- Buchblock: 70 g/m<sup>2</sup> FSC®-Offset
- Fadenbindung

**Einbände:**

- Grafik
- Balacron
- Slinky
- Fashion
- Magic

**Informationen zu Einbänden und Farben Seite 94–97**

**Werbefläche:**



Die Eindrucksgrößen variieren je nach Einbandart.  
**Fordern Sie unser Datenblatt für die Gestaltung der Werbefläche an.**

# KLASSIK D WOCHENKALENDER



**Format: 14,5 x 20,5 cm**

**Art.-Nr.:**

deutsch **3600**

**Produktinfo:**

- 1-sprachig Deutsch, Feiertage D/A/CH
- 144 Seiten Kalendarium grau/blau, Kapital- und Leseband silbergrau
- 1 Woche auf 2 Seiten, Eckenperforation
- Jahres- und Monatsübersichten, Monatsvor- und -nachlauf, Ferientermine D/A/CH
- Tages- und Zinszählung, Sonnenauf- und -untergang

**Material:**

- Buchblock: 70 g/m<sup>2</sup> FSC®-Offset
- Fadenbindung

**Einbände:**

- Grafik
- Balacron
- Slinky
- Fashion
- Magic

**Informationen zu Einbänden und Farben Seite 94–97**

**Werbefläche:**



Die Eindrucksgrößen variieren je nach Einbandart.  
**Fordern Sie unser Datenblatt für die Gestaltung der Werbefläche an.**



**Format: 17,2 x 24 cm**

**Art.-Nr.:**

deutsch **3700**

**Produktinfo:**

- 1-sprachig Deutsch, Feiertage D/A/CH
- 144 Seiten Kalendarium grau/blau, Kapital- und Leseband silbergrau
- 1 Woche auf 2 Seiten, Eckenperforation
- Jahres- und Monatsübersichten, Monatsvor- und -nachlauf, Ferientermine D/A/CH
- Tages- und Zinszählung, Sonnenauf- und -untergang

**Material:**

- Buchblock: 70 g/m<sup>2</sup> FSC®-Offset
- Fadenbindung

**Einbände:**

- Grafik
- Balacron
- Slinky
- Fashion
- Magic

**Informationen zu Einbänden und Farben Seite 94–97**

**Werbefläche:**



max. 15 x 21 cm

Grafik komplette Decke

Die Eindrucksgrößen variieren je nach Einbandart.  
**Fordern Sie unser Datenblatt für die Gestaltung der Werbefläche an.**

# MANAGER D WOCHENKALENDER



**Format: 21 x 26 cm**

**Art.-Nr.:**

deutsch **3800**

**Produktinfo:**

- 1-sprachig Deutsch, Feiertage D/A/CH
- 144 Seiten Kalendarium grau/blau, Kapital- und Leseband silbergrau
- 1 Woche auf 2 Seiten, Eckenperforation
- Jahres- und Monatsübersichten, Monatsvor- und -nachlauf, Ferientermine D/A/CH
- Tages- und Zinszählung, Sonnenauf- und -untergang

**Material:**

- Buchblock: 70 g/m<sup>2</sup> FSC®-Offset
- Fadenbindung

**Einbände:**

- Grafik
- Balacron
- Slinky
- Fashion
- Magic

**Informationen zu Einbänden und Farben Seite 94–97**

**Werbefläche:**



Die Eindrucksgrößen variieren je nach Einbandart.  
**Fordern Sie unser Datenblatt für die Gestaltung der Werbefläche an.**

# Markieren, verzieren, verschönern – die ganz persönliche Note!

**Wir alle lieben Individualität.** Wir notieren, planen, ordnen und strukturieren – jeder auf seine ganz persönliche Art und Weise. Schön und übersichtlich soll es sein. Da haben wir was für Sie: individuell gestaltete Stickerbogen, eingebunden in den Wochentimer oder in den Tischquerkalender.

Einfach abziehen und an der gewünschten Stelle einkleben. So werden wichtige Eintragungen eindrucksvoll hervorgehoben und bleiben im Gedächtnis. Denn unser Gehirn speichert neben den handschriftlich notierten Eintragungen vor allem bildliche Elemente – quasi eine doppelte Merkhilfe. Sticker strukturieren und ordnen unser Termin- und Notiz-Chaos, sie geben Orientierung und erzeugen Emotionen.

Der Stickergestaltung sind dabei keinerlei Grenzen gesetzt. Ob Business-Symbole, motivierende Sprüche, witzige Cartoons oder praktische Markierungspfeile für einzelne Seiten – alles ist möglich. Eine tolle Idee für Kalender-Sticker sind außerdem Termindaten. Wichtige Messen, Deadlines oder andere Unternehmenstermine werden vom Nutzer selbst am jeweiligen Datum eingeklebt. Eine kleine Gedankstütze, die große Wirkung zeigt.

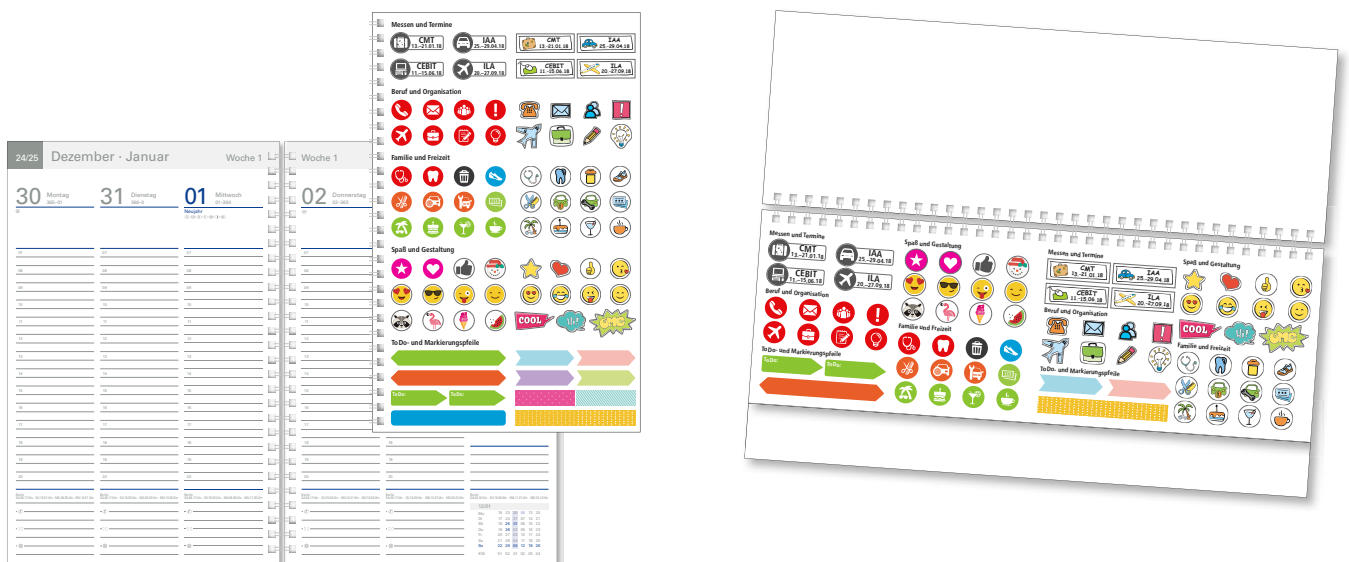

**Probieren Sie es aus und bestellen Sie ein unverbindliches Muster inkl. weiteren Informationen und tollen Stickervorschlägen.**

So wird der Kalender zum ganz persönlichen Unikat. Das macht Spaß!

# Einband-Materialien

---

## Fashion

haptisch und optisch interessanter Einband aus FSC®-Papier mit genarbter Oberfläche, ausgefallene Prägeeigenschaften (thermosensitiv)

### Branding/Veredelung möglich durch:

- Blindprägung:  
durch die thermosensitiven Eigenschaften des Materials verändert sich die Papierfarbe
- Folienprägung:  
Standardfarben Gold oder Silber, andere Farben auf Anfrage
- UV-Druck
- Siebdruck

### Geeignet für:

- Modelle mit Buchdecke
- Decken Tischquerkalender



### Farben



## Magic

natürlich wirkender Einband aus FSC®-Papier, Oberfläche mit Faserstruktur, ausgefallene Prägeeigenschaften (thermosensitiv)

### Branding/Veredelung möglich durch:

- Blindprägung:  
durch die thermosensitiven Eigenschaften des Materials verändert sich die Papierfarbe
- Folienprägung:  
Standardfarben Gold oder Silber, andere Farben auf Anfrage
- UV-Druck
- Siebdruck

### Geeignet für:

- Modelle mit Buchdecke
- Decken Tischquerkalender



### Farben

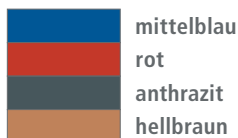



## Balacron

robuster Kunststoffeinband auf Papierträgermaterial,  
Oberfläche mit Lederoptik

### Branding / Veredelung möglich durch:

- Blindprägung
- Folienprägung:  
Standardfarben Gold oder Silber, andere Farben auf Anfrage
- Siebdruck

### Geeignet für:

- Modelle mit Buchdecke
- Decken Tischquerkalender



### Farben

	weiß
	schwarz
	dunkelblau
	burgund

## Slinky

PU-Einband mit samtig-weicher Oberfläche,  
gute Prägeeigenschaften (thermosensitiv)

### Branding / Veredelung möglich durch:





- Blindprägung:  
durch die thermosensitiven Eigenschaften des Materials  
verändert sich die Einbandfarbe
- Folienprägung:  
Standardfarben Gold oder Silber, andere Farben auf Anfrage

### Geeignet für:

- Wechselhüllen-Taschenplaner
- Modelle mit Buchdecke
- Decken Tischquerkalender



### Farben

	schwarz
	dunkelblau
	mittelblau
	bordeaux
	rot

# Einband-Materialien

## PP

moderner und unempfindlicher Einband aus Polypropylen

### Branding/Veredelung möglich durch:

- UV-Druck
- Siebdruck

### Geeignet für:

- Modelle mit Wire-Bindung

### Farben

	schwarz
	dunkelblau
	mittelblau
	rot
	weiß
	transparent
	grün
	orange
	pink
	grau



PP-Einband mit Wire-Bindung

## PVC

klassische und robuste Option aus Polyvinylchlorid mit leicht genarbter Oberfläche

### Branding/Veredelung möglich durch:

- UV-Druck
- Siebdruck

### Geeignet für:

- Wechselhüllen-Taschenplaner
- Decken Tischquerkalender

### Farben

Wechselhüllen-Taschenplaner

	weiß
	schwarz
	blau
	rot

### Farben

Decken Tischquerkalender

	weiß
	schwarz
	dunkelblau
	mittelblau
	grau
	grün
	dunkelrot
	rot



PVC-Hülle

## Karton

umweltfreundlich und kostengünstig,  
für individuelle Gestaltung

### Branding / Veredelung möglich durch:

- Offsetdruck
- Digitaldruck
- Siebdruck

### Geeignet für:

- Modelle mit Wire-Bindung
- Taschenplaner Karton

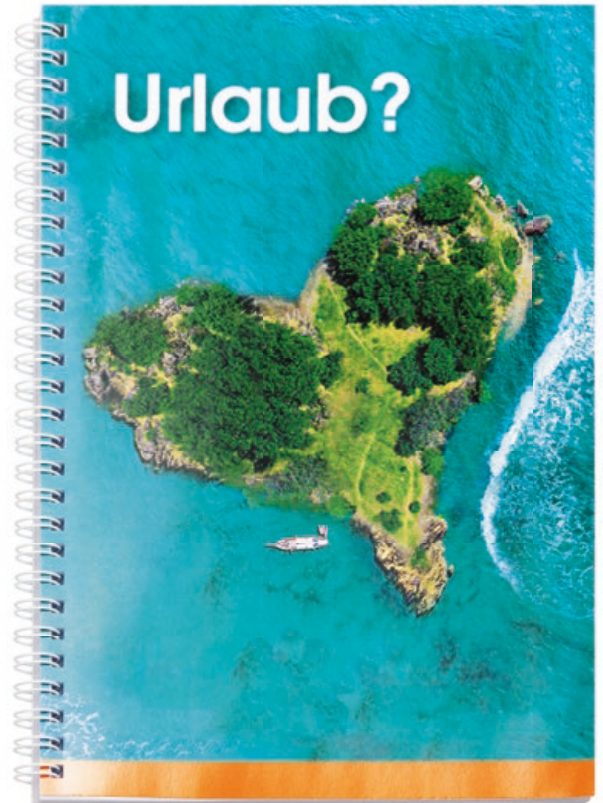

Beispiel: Kartoneinband mit individuellem Aufdruck

## Grafik

Papiereinband zur individuellen Gestaltung,  
mit Folienkaschierung (wahlweise glänzend,  
matt oder mit Struktur) als Buchdecke verarbeitet

### Branding / Veredelung möglich durch:

- Offsetdruck
- Digitaldruck









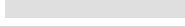

### Geeignet für:

- Modelle mit Fadenbindung
- Deckelpaar für Modelle mit Wire-Bindung

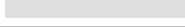

Beispiel: Einband „Grafik“ mit individuellem Aufdruck

# Sprach- und Kalendariumsvarianten Organisationskalender

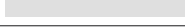
				deutsch-mehrsprachig	deutsch-mehrsprachig
Produktgruppe	Sprachen			D/GB/F/NL	D/GB/F
	Kalendarium			deutsche Feiertage rot / blau gekennzeichnet, Länderkennzeichen für GB/F/NL/A/CH/I/E/B	deutsche Feiertage rot / grün gekennzeichnet, Länderkennzeichen für GB/F/NL/A/CH/I
Produktgruppe		Farbe Vor-/ Nachmonat	Katalogseite		
J	Ocean-3		28	•	
	Ocean-4		29	•	
	Ocean-5		30	•	
	Ocean-6		31	•	
	Junior-3		32	•	
			32	•	
	Junior-4		33	•	
			33	•	
	Junior-5		34	•	
	Junior-6		35	•	
	Style-3		36	•	
Style-4		37	•		
K	Spezial		38		•
	Large		39		•
	Quattro		40		•
	Green3plus		41		•
	Green3maxi		42		•
	Green4		43		•
O	Fold-3		44		•
	Fold-4		45		•
	Fold-5		46		•
I	Hit		52		•
			52		•
			52		•
L	Trio		48		•
			48		•
			48		•
	Trio Plus		49		
	Tetra		54		
	Tetra Blau		55		
N	Classic		50		
	Classic-Wire		51		
F	Classic-Bildplaner		53		
	Classic Times 5		56		
	Classic Times 5 Blau		57		



# TECHNISCHE INFORMATIONEN

## · Lieferung von druckfertigen Daten:

Programme: InDesign, Illustrator oder PDF

Fügen Sie alle verwendeten Schriften und Bilder/Logos bei (Ausnahme: PDF).

## · Lieferung von digital gezeichneten Grafiken/Logos und Illustrationen (ein- oder mehrfarbig):

Datenformat: Illustrator (.eps), Corel (.eps) oder PDF

Bitte wandeln Sie alle Schriften in Pfade/Kurven um (vektorisieren).

## · Lieferung von gescannten Grafiken, Bildern und Illustrationen (ein- oder mehrfarbig):

Datenformat: Photoshop oder andere Bildbearbeitungsprogramme (.tif, .eps, .jpg)

Auflösung: · bei Farb- und Graustufenbildern mind. 300dpi

· bei Strichzeichnungen und Text mind. 800dpi

Die vorgegebene Auflösung muss immer bei der

tatsächlichen Ausgabegröße (Druck) erreicht werden!

## Farben:

Alle gelieferten Daten (Layout- und Bilddaten) müssen entsprechend der Farbigkeit des Werbeeindrucks separierbar sein, das heißt, alle Elemente müssen in der/den Farbe(n), in denen sie gedruckt werden, angelegt sein.

Soll der Werbeeindruck 4farbig nach **Euroskala** erfolgen, müssen alle Elemente des Werbeeindrucks (Bilder, Logos, Text, Gestaltungselemente) im CMYK-Modus angelegt werden. RGB-Daten müssen wir in den CMYK-Modus konvertieren, wobei sich die Farbwerte verschieben können und wir das von Ihnen gewünschte Ergebnis nicht garantieren können.

Verwendete Farben, die nicht CMYK-separierbar sind, müssen als zusätzliche Farbe gedruckt und als **Sonderfarbe** aus dem HKS- oder Pantone-Farbmodell angelegt werden. RAL- und sonstige Farben können wir im Offsetdruck nicht erzielen. Bitte legen Sie ein Farbmuster bei, damit wir einen möglichst ähnlichen Farbton erreichen können.

## Datenlieferung:

Bitte versehen Sie die Daten mit dem Kommissionsnamen/der Auftragsnummer, damit wir die Daten zuordnen können.

## Werbeeindruckmaße:

Die Angaben zur Bemaßung der Werbeeindruckflächen für Bildkalender und Terminkalender finden Sie auf der jeweiligen Seite in diesem Prospekt. Zudem können Sie vorgefertigte Datenblätter beziehen. Bei Sonderproduktionen stellen wir Ihnen gerne vor Datenlieferung die notwendigen Angaben zusammen.

## Aufhängelochung und allgemeine Vorgaben:

Beachten Sie bitte, dass angeschnittene Flächen und Bilder ringsum immer mit einem Beschnitt/Randabfall von 5 mm versehen sind. Wichtige Details des Eindrucks, wie Schriften oder Logos, sollten einen Abstand zur Außenkante der Werbefläche von 3–5 mm haben. Zudem ist unbedingt darauf zu achten, dass der Bereich der Aufhängelochung frei von wichtigen Bestandteilen des Eindrucks bleibt.

· Bildkalender: Abstand der unteren Kante des Aufhängelochs zur Oberkante des Fälzels: ca. 9 mm  
Durchmesser: ca. 5 mm

· Terminkalender: Abstand der unteren Kante des Aufhängelochs zur Oberkante der Kopflasche: ca. 15 mm  
Durchmesser: ca. 6 mm

## Siebdruck/Tampondruck/UV-Digitaldruck:

Liefern Sie uns bitte für den Siebdruck/Tampondruck/UV-Digitaldruck Daten (siehe Datenübernahme) mit einer minimalen Linienstärke von 0,2 mm.

## Folienprägung:

Liefern Sie uns bitte Daten (siehe Datenübernahme). Rasterelemente sind bei der Folienprägung nicht möglich (also nur Flächen und Linien), wobei die Linienstärke 0,35 mm nicht unterschreiten darf.

Technische Details zu den einzelnen Produkten und den Werbeeindruckmöglichkeiten finden Sie auf unseren Datenblättern. Fordern Sie diese bitte an.

## Datenübernahme

## Farben

## Datenlieferung

## Eindruckmaße

## Aufhängelochung

## Siebdruck/Tampondruck/ UV-Digitaldruck

## Folienprägung

## Datenblätter



**Eckenfelder GmbH & Co.KG**

Am Röderweg 1  
99820 Hørselberg-Hainich OT Wenigenlupnitz  
Telefon: 03 69 20/8410 · Fax: 03 69 20/84125  
E-Mail: [verkauf@eckenfelder.de](mailto:verkauf@eckenfelder.de)  
[www.eckenfelder.de](http://www.eckenfelder.de)

QR-us

